

A-01 Ansicht Ost 1:100

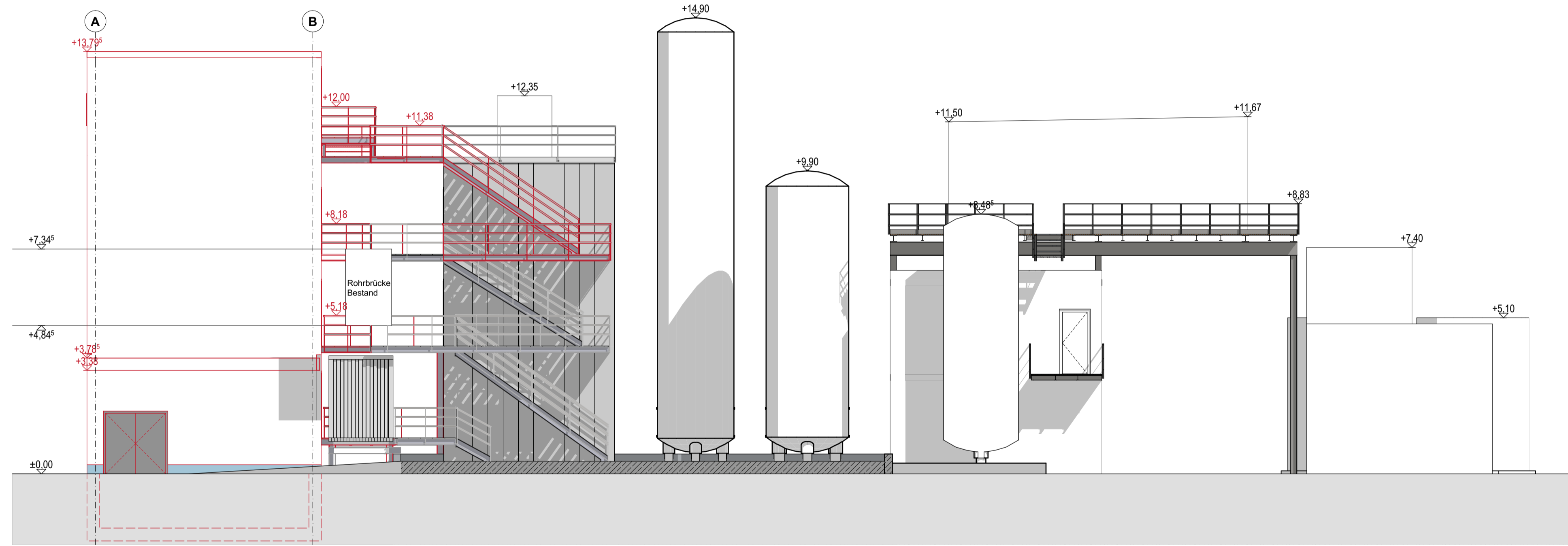

A-05 Ansicht West 1:100

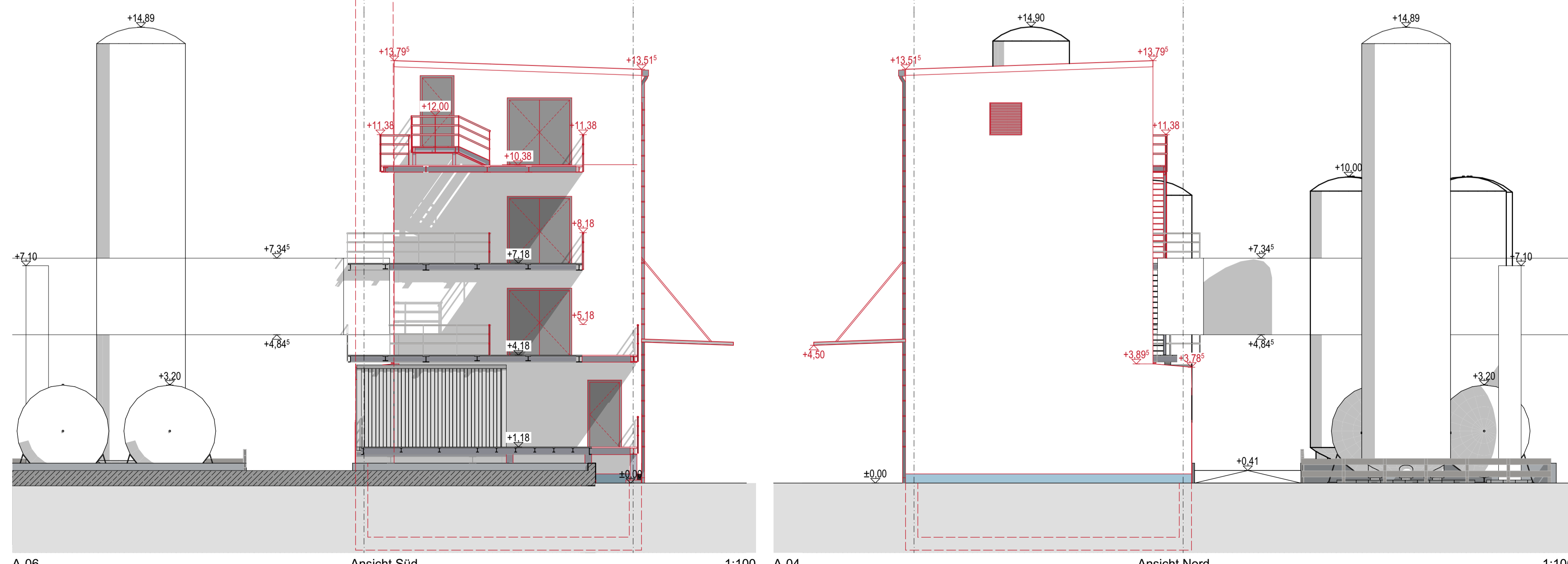

A-06 Ansicht Süd 1:100 A-04 Ansicht Nord 1:100

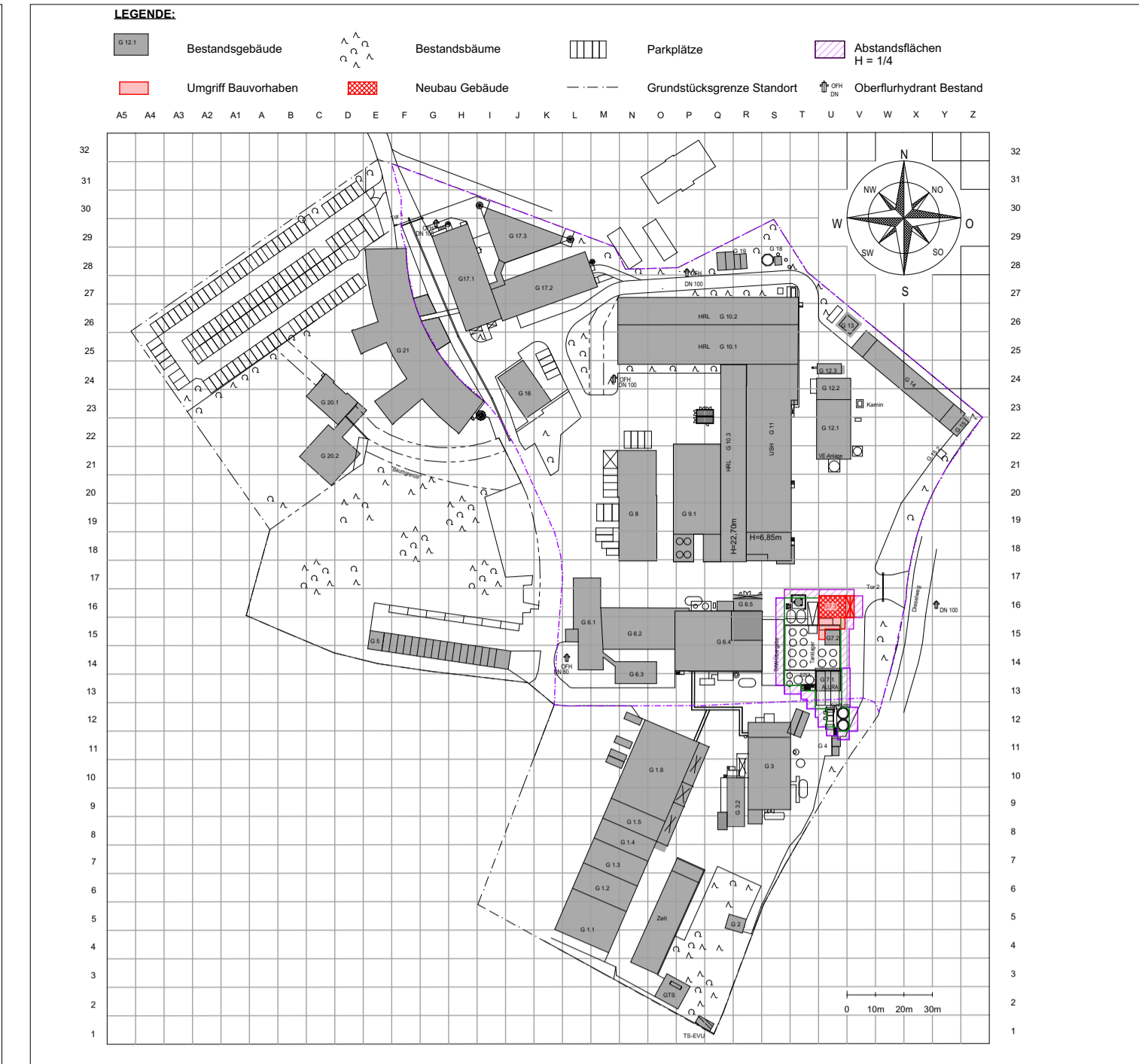

Flurstück 111/1, 111/50, Gemarkung Geretsried Altvaterstraße 58-64 82538 Geretsried M 1:2000

**LEGENDE:**

MATERIALSCHRÄFFUREN	UMBAU	SYMBOLEN	ABKÜRZUNGEN
Mauerwerk	Bestand	FFB u.NN (OK FFB)	UK Unterkante
Dämmung	Abbruch	RFB u.NN (OK RFB)	OK Oberkante
Stahlbeton	Neubau		FFB Fertigfußboden
Betonfertigteil			RD Rohdecke
			AD Abgehängte Decke

**1. Änderungsantrag** . Fertigung

Bauvorhaben Neubau einer neuen Produktionsanlage G7.3, Anbindung und Erweiterung der bestehenden Treppenanlage zwischen dem Neubau und der bestehenden Produktionsanlage G7.2. Rückbau des bestehenden Essigsäuretanques im Baufeld.	Flur-Nr. 111/1, 111/50
Altvaterstraße 58-64 Geretsried	Gemarkung Geretsried
Bauherr Rudolf GmbH Altvaterstraße 58-64 82538 Geretsried	Unterschrift
Planverfasser Architekt GANS Architekten Dipl. Ing. Architekt Andreas Gans Sigmund-Riefler-Bogen 6 81829 München	Unterschrift
Plannummer 429.03 - LP4 - T1 - 003	
Datum 10.10.2025	
Planinhalt Ansichten	
Blattgröße DIN A1 / 841x594 mm	Maßstab 1:100, 1:2000

C:\user\m...gans.architekten\429 Geretsried - Altvaterstraße 22-24 - 03 Neubau Produktionsanlage G7.3\01\_Architektur\Planung\CAD\429\_03\_250618\_CAD.dwg