

Inhalt:

- Haushaltssatzung 2015 des Abwasserverbandes Isar-Loisachgruppe
- Haushaltssatzung 2015 des Zweckverbandes zur Wasserversorgung der Endhäuser Gruppe
- Sitzung des Kreisausschusses am 02.02.2015 – Tagesordnung
- Sitzung des Ausschusses für soziale und kulturelle Angelegenheiten am 02.02.2015 – Tagesordnung
- Sitzung des Schul- und Bauausschusses am 09.02.2015 - Tagesordnung
- Erteilte Baugenehmigungen zum Neubau von 15 Wohnhäusern (Haus 1 – 15 mit je 1 WE) mit jeweils einer Garage und einem Stellplatz in 82538 Geretsried, Glocknerweg 7, 7 A – 7 F und Tauernweg 8, 10, 12, 14, 16, 18, 20 und 22
- Verordnung des Landratsamtes Miesbach über das Wasserschutzgebiet der Brunnen 1 und 2 „Palnkam“, Gemarkung und Gemeinde Otterfing (Landkreis Miesbach) und Gemeinde Dietramszell (Landkreis Bad Tölz-Wolfratshausen) für die öffentliche Wasserversorgungsanlage der Gemeinde Otterfing vom 06.08.2013

**Haushaltssatzung des
Abwasserverbandes Isar-
Loisachgruppe
(Landkreis Bad Tölz – Wolfratshausen) für das Haushaltsjahr 2015**

Aufgrund des Art. 40 ff des Gesetzes über die Kommunale Zusammenarbeit (Komm ZG) in Verbindung mit Art. 63 ff der Gemeindeordnung für den Freistaat Bayern (GO) und § 25 ff der Verbandssatzung erlässt die Verbandsversammlung folgende Haushaltssatzung:

§ 1

Der als Anlage beigefügte Haushaltsplan für das Haushaltsjahr 2015 wird hiermit festgesetzt; er schließt im Verwaltungshaushalt in den Einnahmen und Ausgaben mit 3.008.000 € und im Vermögenshaushalt in den Einnahmen und Ausgaben mit 1.242.700 € ab.

§ 2

Der Gesamtbetrag der Kreditaufnahme für Investitionen und Investitionsförderungsmaßnahmen wird auf 0 € festgesetzt.

§ 3

Verpflichtungsermächtigungen im Vermögenshaushalt werden nicht festgesetzt.

§ 4

Aufgrund § 27 der Verbandssatzung werden folgende Umlagen erhoben:

1. Betriebskostenumlage

Der durch sonstige Einnahmen nicht gedeckte laufende Finanzbedarf zur Finanzie-

rung der Ausgaben des Verwaltungshaushalts (Betriebskosten) wird auf 2.617.600 € festgesetzt.

2. Schuldendienstumlage

Der durch sonstige Einnahmen nicht gedeckte Finanzbedarf für die Schuldendienstleistungen (Zins und Tilgung) wird auf 292.900 € festgesetzt.

3. Investitionsumlage

Der durch Zuschüsse, Kredite und sonstige Einnahmen nicht gedeckte Finanzbedarf zur Finanzierung von Ausgaben des Vermögenshaushalts wird auf 1.000.000 € festgesetzt.

§ 5

Der Höchstbetrag der Kassenkredite zur rechtzeitigen Leistung von Ausgaben nach dem Haushaltsplan wird auf 250.000,00 € festgesetzt.

§ 6

Diese Haushaltssatzung tritt am 01. Januar 2015 in Kraft.

Wolfratshausen, den 11. Dezember 2014

ABWASSERVERBAND ISAR-
LOISACHGRUPPE

Dr. Manfred Fleischer
Verbandsvorsitzender

Impressum:

Herausgeber: Landratsamt Bad Tölz-Wolfratshausen, Prof.-Max-Lange-Platz 1, 83646 Bad Tölz ♦ Verantwortlich: Landrat Josef Niedermaier, Redaktion: Büro des Landrats ♦ Das Amtsblatt ist über unsere Internetseite www.lra-toelz.de beziehbar oder als Druckversion unter angegebener Adresse zu bestellen

Haushaltssatzung des Zweckverbandes zur Wasserversorgung der Endlhauser Gruppe (Landkreis Bad Tölz – Wolfratshausen) für das Haushaltsjahr 2015

Auf Grund der Art. 40 Abs. 1 des Gesetzes über die kommunale Zusammenarbeit (KommZG) und Art. 63 ff. der Gemeindeordnung (GO) erlässt der Zweckverband folgende Haushaltssatzung:

§ 1

Der als Anlage beigefügte Haushaltsplan für das Haushaltsjahr 2015 wird hiermit festgesetzt; er schließt

im **Verwaltungshaushalt** in den Einnahmen und Ausgaben mit 590.500 € und im **Vermögenshaushalt** in den Einnahmen und Ausgaben mit 341.000 € ab.

§ 2

Der Gesamtbetrag der Kreditaufnahmen für Investitionen und Investitionsförderungsmaßnahmen wird auf 200.000,00 € festgesetzt.

§ 3

Verpflichtungsermächtigungen im Vermögenshaushalt werden nicht festgesetzt.

§ 4

Abs. 1 Betriebskostenumlage

Eine Betriebskostenumlage wird nicht erhoben.

Abs. 2 Investitionsumlage

Eine Investitionsumlage wird nicht erhoben.

§ 5

Der Höchstbetrag der Kassenkredite zur rechtzeitigen Leistung von Ausga-

ben nach dem Haushaltsplan wird auf 80.000 € festgesetzt.

§ 6

Diese Haushaltssatzung tritt mit dem 01. Januar 2015 in Kraft.

Oberhaching, 21.01.2015

Zweckverband zur Wasserversorgung der Endlhauser Gruppe

Stefan Schelle
Verbandsvorsitzender

7. Sitzung des Kreisausschusses

am Montag den **02.02.2015** um
09:00 Uhr,

Ort: kleiner Sitzungssaal, Landratsamt
Bad Tölz, Prof.-Max-Lange-Platz 1

Tagesordnung:

- 1 Regularien
- 2 Asylbewerber im Landkreis - Aktuelle Situation und Betreuungskonzept; Festlegung des Betreuungsschlüssels aufgrund des Kreisausschuss-Beschlusses vom 08.01.2015
- 3 Antrag des Kreisjugendrings auf Erhöhung des jährlichen Zuschusses
- 4 Integriertes Klimaschutzkonzept für den Landkreis Bad Tölz-Wolfratshausen; Beschluss zur Umsetzung des Konzepts und zum Aufbau eines Klimaschutz-Controllings

5 Haushaltssatzung mit Haushaltsplan und Stellenplan, Produkte und Budgets für das Haushaltsjahr 2015

6 Anfragen, Mitteilungen

Eine nichtöffentliche Sitzung schließt sich an.

Niedermaier
Landrat

4. Sitzung des Ausschusses für soziale und kulturelle Angelegenheiten

am Montag den **02.02.2015** um
14:00 Uhr,

Ort: kleiner Sitzungssaal, Landratsamt
Bad Tölz, Prof.-Max-Lange-Platz 1

Tagesordnung:

- 1 Regularien
- 2 Neubestellung des Behindertenbeauftragten für den Landkreis Bad Tölz - Wolfratshausen für die Zeit vom 01.01.2015 bis 31.12.2016
- 3 Satzung über die Bestellung einer Person für die Belange der Menschen mit Behinderung (Behindertenbeauftragte/r)
hier: Satzungsänderung
- 4 SAPV - Spezialisierte ambulante Palliativversorgung
Grundinformation und Sachstand

Impressum:

Herausgeber: Landratsamt Bad Tölz-Wolfratshausen, Prof.-Max-Lange-Platz 1, 83646 Bad Tölz ♦ Verantwortlich: Landrat Josef Niedermaier, Redaktion: Büro des Landrats ♦ Das Amtsblatt ist über unsere Internetseite www.lra-toelz.de beziehbar oder als Druckversion unter angegebener Adresse zu bestellen

5 Anfragen, Mitteilungen

Niedermaier
Landrat

**9. Sitzung des Schul- und Bauaus-
schusses**

am Montag den **09.02.2015** um
14:00 Uhr,

Ort: kleiner Sitzungssaal, Landratsamt
Bad Tölz, Prof.-Max-Lange-Platz 1

Tagesordnung:

- 1 Regularien
- 2 Gymnasium Geretsried
„Mittelstufe Plus“ – Antragstellung
für die Pilotphase in den Schuljah-
ren 2015/2016 und 2016/2017
- 3 Anfrage, Mitteilungen

Eine nichtöffentliche Sitzung schließt
sich an.

Niedermaier
Landrat

**Vollzug der Baugesetze;
Öffentliche Bekanntmachung der
erteilten Genehmigung/des erteil-
ten Vorbescheides zu folgendem
Antrag:**

Vorhaben:

Neubau von 15 Wohnhäusern (je
1WE) mit jeweils einer Garage und
einem Stellplatz hier: Haus 1

Bauherr:

Ten Brinke Wohnungsbau GmbH &
Co. KG, vertr. d. Herr Carlo Wentink
Bauort:

Glocknerweg 7, 82538 Geretsried
Gemarkung Geretsried, Flurnr.
243/16, 243/30

Mit Bescheid des Landratsamtes Bad
Tölz-Wolfratshausen vom 22.01.2015,
Az. BA 2014/1297, wurde dem Bau-
herrn die **Baugenehmigung** für das
o. g. Vorhaben erteilt.

Bei der gem. Art. 66 Abs. 1 Bayer.
Bauordnung (BayBO) durchgeführten
Nachbarbeteiligung im o. g. bauauf-
sichtlichen Verfahren konnte die Zu-
stimmung verschiedener Eigentümer
von benachbarten Grundstücken
durch den/die Antragsteller nicht bei-
gebracht werden.

Nachdem mehr als 20 Nachbarn im
gleichen Interesse beteiligt sind, ohne
vertreten zu sein, kann die gem. Art.
66 Abs. 1 Satz 6 BayBO erforderliche
Nachbarzustellung durch die öffentli-
che Bekanntmachung ersetzt werden
(Art. 66 Abs. 2 Satz 4 BayBO); die
Zustellung gilt mit dem Tage der Be-
kanntmachung als bewirkt (Art. 66
Abs. 2 Satz 6 BayBO).

Die Akten des bauaufsichtlichen Ver-
fahrens können während der Sprech-
zeiten im Landratsamt Bad Tölz-
Wolfratshausen, Prof.-Max-Lange-
Platz 1, 83646 Bad Tölz, Kreisbau-
amt, Zimmer 2.120, von den Beteilig-
ten eingesehen werden.

Rechtsbehelfsbelehrung

Gegen diesen Bescheid kann **innen
eines Monats nach seiner Be-
kanntgabe Klage** beim Bayerischen
Verwaltungsgericht München, Post-
fach 200543, 80005 München oder
Bayerstraße 30, 80335 München,
**schriftlich oder zur Niederschrift
des Urkundsbeamten der Ge-
schäftsstelle dieses Gerichts** erho-
ben werden. **Die Klage muss den
Kläger, den Beklagten (Freistaat
Bayern) und den Gegenstand des
Klagebegehrens bezeichnen** und
soll einen bestimmten Antrag enthal-
ten. Die zur Begründung dienenden
Tatsachen und Beweismittel sollen
angegeben, der angefochtene Be-
scheid soll in Urschrift oder in Ab-
schrift beigefügt werden. Der Klage
und allen Schriftsätzen sollen Ab-
schriften für die übrigen Beteiligten
beigefügt werden.

Die **Anfechtungsklage eines Dritten**
(insbes. Nachbarn) hat **keine auf-
schiebende Wirkung**. Der **Antrag
auf Anordnung der aufschiebenden
Wirkung** kann beim Bayerischen
Verwaltungsgericht München, Post-
fach 200543, 80005 München oder
Bayerstraße 30, 80335 München,
**schriftlich oder zur Niederschrift
des Urkundsbeamten der Ge-
schäftsstelle dieses Gerichts** ge-
stellt werden.

**Hinweise zur Rechtsbehelfsbeleh-
rung**

Durch das Gesetz zur Änderung des
Gesetzes zur Ausführung der Verwal-
tungsgerichtsordnung vom
22.06.2007 (GVBl S. 390) wurde das
Widerspruchsverfahren im hier
maßgeblichen Rechtsbereich **abge-
schafft**. Es besteht keine Möglichkeit,
gegen diesen Bescheid Widerspruch
einzulegen.

Die **Klageerhebung in elektroni-
scher Form ist unzulässig**.

Impressum:

Herausgeber: Landratsamt Bad Tölz-Wolfratshausen, Prof.-Max-Lange-Platz 1, 83646 Bad Tölz ♦ Verantwortlich: Landrat Josef Niedermaier,
Redaktion: Büro des Landrats ♦ Das Amtsblatt ist über unsere Internetseite www.lra-toelz.de beziehbar oder als Druckversion unter ange-
gebener Adresse zu bestellen

Kraft Bundesrechts ist in Prozessverfahren vor den Verwaltungsgerichten seit 01.07.2004 grundsätzlich ein **Gebührevorschuss zu entrichten**.

Aderhold, ORRin

**Vollzug der Baugesetze;
Öffentliche Bekanntmachung der erteilten Genehmigung/des erteilten Vorbescheides zu folgendem Antrag:**

Vorhaben:

Neubau von 15 Wohnhäusern (je 1WE) mit jeweils einer Garage und einem Stellplatz hier: Haus 2

Bauherr:

Ten Brinke Wohnungsbau GmbH & Co. KG, vertr. d. Herr Carlo Wentink

Bauort:

Glocknerweg 7 A, 82538 Geretsried
Gemarkung Geretsried, Flurnr.
243/16, 243/30

Mit Bescheid des Landratsamtes Bad Tölz-Wolfratshausen vom 23.01.2015, Az. BA 2014/1298, wurde dem Bauherrn die **Baugenehmigung** für das o. g. Vorhaben erteilt.

Bei der gem. Art. 66 Abs. 1 Bayer. Bauordnung (BayBO) durchgeführten Nachbarbeteiligung im o. g. bauaufsichtlichen Verfahren konnte die Zustimmung verschiedener Eigentümer von benachbarten Grundstücken durch den/die Antragsteller nicht beigebracht werden.

Nachdem mehr als 20 Nachbarn im gleichen Interesse beteiligt sind, ohne vertreten zu sein, kann die gem. Art. 66 Abs. 1 Satz 6 BayBO erforderliche Nachbarzustellung durch die öffentliche Bekanntmachung ersetzt werden (Art. 66 Abs. 2 Satz 4 BayBO); die Zustellung gilt mit dem Tage der Be-

kanntmachung als bewirkt (Art. 66 Abs. 2 Satz 6 BayBO).

Die Akten des bauaufsichtlichen Verfahrens können während der Sprechzeiten im Landratsamt Bad Tölz-Wolfratshausen, Prof.-Max-Lange-Platz 1, 83646 Bad Tölz, Kreisbauamt, Zimmer 2.120, von den Beteiligten eingesehen werden.

Rechtsbehelfsbelehrung

Gegen diesen Bescheid kann **innen eines Monats nach seiner Bekanntgabe Klage** beim Bayerischen Verwaltungsgericht München, Postfach 200543, 80005 München oder Bayerstraße 30, 80335 München, **schriftlich oder zur Niederschrift des Urkundsbeamten der Geschäftsstelle dieses Gerichts** erhoben werden. **Die Klage muss den Kläger, den Beklagten (Freistaat Bayern) und den Gegenstand des Klagebegehrens bezeichnen** und soll einen bestimmten Antrag enthalten. Die zur Begründung dienenden Tatsachen und Beweismittel sollen angegeben, der angefochtene Bescheid soll in Urschrift oder in Abschrift beigelegt werden. Der Klage und allen Schriftsätzen sollen Abschriften für die übrigen Beteiligten beigelegt werden.

Die **Anfechtungsklage eines Dritten** (insbes. Nachbarn) hat **keine aufschiebende Wirkung**. Der **Antrag auf Anordnung der aufschiebenden Wirkung** kann beim Bayerischen Verwaltungsgericht München, Postfach 200543, 80005 München oder Bayerstraße 30, 80335 München, **schriftlich oder zur Niederschrift des Urkundsbeamten der Geschäftsstelle dieses Gerichts** gestellt werden.

Hinweise zur Rechtsbehelfsbelehrung

Durch das Gesetz zur Änderung des Gesetzes zur Ausführung der Verwaltungsgerichtsordnung vom 22.06.2007 (GVBl S. 390) wurde das **Widerspruchsverfahren** im hier maßgeblichen Rechtsbereich **abgeschafft**. Es besteht keine Möglichkeit, gegen diesen Bescheid Widerspruch einzulegen.

Die **Klageerhebung in elektronischer Form** ist **unzulässig**.

Kraft Bundesrechts ist in Prozessverfahren vor den Verwaltungsgerichten seit 01.07.2004 grundsätzlich ein **Gebührevorschuss zu entrichten**.

Aderhold, ORRin

**Vollzug der Baugesetze;
Öffentliche Bekanntmachung der erteilten Genehmigung/des erteilten Vorbescheides zu folgendem Antrag:**

Vorhaben:

Neubau von 15 Wohnhäusern (je 1WE) mit jeweils einer Garage und einem Stellplatz hier: Haus 3

Bauherr:

Ten Brinke Wohnungsbau GmbH & Co. KG, vertr. d. Herr Carlo Wentink

Bauort:

Glocknerweg 7 B, 82538 Geretsried
Gemarkung Geretsried, Flurnr.
243/16, 243/30

Mit Bescheid des Landratsamtes Bad Tölz-Wolfratshausen vom 23.01.2015, Az. BA 2014/1299, wurde dem Bauherrn die **Baugenehmigung** für das o. g. Vorhaben erteilt.

Impressum:

Herausgeber: Landratsamt Bad Tölz-Wolfratshausen, Prof.-Max-Lange-Platz 1, 83646 Bad Tölz ♦ Verantwortlich: Landrat Josef Niedermaier, Redaktion: Büro des Landrats ♦ Das Amtsblatt ist über unsere Internetseite www.lra-toelz.de beziehbar oder als Druckversion unter angegebener Adresse zu bestellen

Bei der gem. Art. 66 Abs. 1 Bayer. Bauordnung (BayBO) durchgeführten Nachbarbeteiligung im o. g. bauaufsichtlichen Verfahren konnte die Zustimmung verschiedener Eigentümer von benachbarten Grundstücken durch den/die Antragsteller nicht beigebracht werden.

Nachdem mehr als 20 Nachbarn im gleichen Interesse beteiligt sind, ohne vertreten zu sein, kann die gem. Art. 66 Abs. 1 Satz 6 BayBO erforderliche Nachbarzustellung durch die öffentliche Bekanntmachung ersetzt werden (Art. 66 Abs. 2 Satz 4 BayBO); die Zustellung gilt mit dem Tage der Bekanntmachung als bewirkt (Art. 66 Abs. 2 Satz 6 BayBO).

Die Akten des bauaufsichtlichen Verfahrens können während der Sprechzeiten im Landratsamt Bad Tölz-Wolfratshausen, Prof.-Max-Lange-Platz 1, 83646 Bad Tölz, Kreisbauamt, Zimmer 2.120, von den Beteiligten eingesehen werden.

Rechtsbehelfsbelehrung

Gegen diesen Bescheid kann **innen eines Monats nach seiner Bekanntgabe Klage** beim Bayerischen Verwaltungsgericht München, Postfach 200543, 80005 München oder Bayerstraße 30, 80335 München, **schriftlich oder zur Niederschrift des Urkundsbeamten der Geschäftsstelle dieses Gerichts** erhoben werden. **Die Klage muss den Kläger, den Beklagten (Freistaat Bayern) und den Gegenstand des Klagebegehrens bezeichnen** und soll einen bestimmten Antrag enthalten. Die zur Begründung dienenden Tatsachen und Beweismittel sollen angegeben, der angefochtene Bescheid soll in Urschrift oder in Abschrift beigelegt werden. Der Klage und allen Schriftsätzen sollen Abschriften für die übrigen Beteiligten beigelegt werden.

Die **Anfechtungsklage eines Dritten** (insbes. Nachbarn) hat **keine aufschiebende Wirkung**. Der **Antrag auf Anordnung der aufschiebenden Wirkung** kann beim Bayerischen Verwaltungsgericht München, Postfach 200543, 80005 München oder Bayerstraße 30, 80335 München, **schriftlich oder zur Niederschrift des Urkundsbeamten der Geschäftsstelle dieses Gerichts** gestellt werden.

Hinweise zur Rechtsbehelfsbelehrung

Durch das Gesetz zur Änderung des Gesetzes zur Ausführung der Verwaltungsgerichtsordnung vom 22.06.2007 (GVBl S. 390) wurde das **Widerspruchsverfahren** im hier maßgeblichen Rechtsbereich **abgeschafft**. Es besteht keine Möglichkeit, gegen diesen Bescheid Widerspruch einzulegen.

Die Klageerhebung in elektronischer Form ist unzulässig.

Kraft Bundesrechts ist in Prozessverfahren vor den Verwaltungsgerichten seit 01.07.2004 grundsätzlich ein **Gebührevorschuss zu entrichten**.

Aderhold, ORRin

Vollzug der Baugesetze; Öffentliche Bekanntmachung der erteilten Genehmigung/des erteilten Vorbescheides zu folgendem Antrag:

Vorhaben:

Neubau von 15 Wohnhäusern (je 1WE) mit jeweils einer Garage und einem Stellplatz hier: Haus 4

Bauherr:

Ten Brinke Wohnungsbau GmbH & Co. KG, vertr. d. Herr Carlo Wentink
Bauort:
Glocknerweg 7 C, 82538 Geretsried
Gemarkung Geretsried, Flurnr. 243/16, 243/30

Mit Bescheid des Landratsamtes Bad Tölz-Wolfratshausen vom 22.01.2015, Az. BA 2014/1300, wurde dem Bauherrn die **Baugenehmigung** für das o. g. Vorhaben erteilt.

Bei der gem. Art. 66 Abs. 1 Bayer. Bauordnung (BayBO) durchgeführten Nachbarbeteiligung im o. g. bauaufsichtlichen Verfahren konnte die Zustimmung verschiedener Eigentümer von benachbarten Grundstücken durch den/die Antragsteller nicht beigebracht werden.

Nachdem mehr als 20 Nachbarn im gleichen Interesse beteiligt sind, ohne vertreten zu sein, kann die gem. Art. 66 Abs. 1 Satz 6 BayBO erforderliche Nachbarzustellung durch die öffentliche Bekanntmachung ersetzt werden (Art. 66 Abs. 2 Satz 4 BayBO); die Zustellung gilt mit dem Tage der Bekanntmachung als bewirkt (Art. 66 Abs. 2 Satz 6 BayBO).

Die Akten des bauaufsichtlichen Verfahrens können während der Sprechzeiten im Landratsamt Bad Tölz-Wolfratshausen, Prof.-Max-Lange-Platz 1, 83646 Bad Tölz, Kreisbauamt, Zimmer 2.120, von den Beteiligten eingesehen werden.

Rechtsbehelfsbelehrung

Gegen diesen Bescheid kann **innen eines Monats nach seiner Bekanntgabe Klage** beim Bayerischen Verwaltungsgericht München, Postfach 200543, 80005 München oder Bayerstraße 30, 80335 München, **schriftlich oder zur Niederschrift des Urkundsbeamten der Geschäftsstelle dieses Gerichts** erho-

Impressum:

Herausgeber: Landratsamt Bad Tölz-Wolfratshausen, Prof.-Max-Lange-Platz 1, 83646 Bad Tölz ◇ Verantwortlich: Landrat Josef Niedermaier, Redaktion: Büro des Landrats ◇ Das Amtsblatt ist über unsere Internetseite www.lra-toelz.de beziehbar oder als Druckversion unter angegebener Adresse zu bestellen

ben werden. **Die Klage muss den Kläger, den Beklagten (Freistaat Bayern) und den Gegenstand des Klagebegehrens bezeichnen** und soll einen bestimmten Antrag enthalten. Die zur Begründung dienenden Tatsachen und Beweismittel sollen angegeben, der angefochtene Bescheid soll in Urschrift oder in Abschrift beigefügt werden. Der Klage und allen Schriftsätzen sollen Abschriften für die übrigen Beteiligten beigefügt werden.

Die **Anfechtungsklage eines Dritten** (insbes. Nachbarn) hat **keine aufschiebende Wirkung**. Der **Antrag auf Anordnung der aufschiebenden Wirkung** kann beim Bayerischen Verwaltungsgericht München, Postfach 200543, 80005 München oder Bayerstraße 30, 80335 München, **schriftlich oder zur Niederschrift des Urkundsbeamten der Geschäftsstelle dieses Gerichts** gestellt werden.

Hinweise zur Rechtsbehelfsbelehrung

Durch das Gesetz zur Änderung des Gesetzes zur Ausführung der Verwaltungsgerichtsordnung vom 22.06.2007 (GVBl S. 390) wurde das **Widerspruchsverfahren** im hier maßgeblichen Rechtsbereich **abgeschafft**. Es besteht keine Möglichkeit, gegen diesen Bescheid Widerspruch einzulegen.

Die **Klageerhebung in elektronischer Form** ist **unzulässig**.

Kraft Bundesrechts ist in Prozessverfahren vor den Verwaltungsgerichten seit 01.07.2004 grundsätzlich ein **Gebührevorschuss zu entrichten**.

Aderhold, ORRin

Vollzug der Baugesetze; Öffentliche Bekanntmachung der erteilten Genehmigung/des erteilten Vorbescheides zu folgendem Antrag:

Vorhaben:

Neubau von 15 Wohnhäusern (je 1WE) mit jeweils einer Garage und einem Stellplatz hier: Haus 5

Bauherr:

Ten Brinke Wohnungsbau GmbH & Co. KG, vertr. d. Herr Carlo Wentink
Bauort:

Glocknerweg 7 D, 82538 Geretsried
Gemarkung Geretsried, Flurnr. 243/16, 243/30

Mit Bescheid des Landratsamtes Bad Tölz-Wolfratshausen vom 22.01.2015, Az. BA 2014/1301, wurde dem Bauherrn die **Baugenehmigung** für das o. g. Vorhaben erteilt.

Bei der gem. Art. 66 Abs. 1 Bayer. Bauordnung (BayBO) durchgeführten Nachbarbeteiligung im o. g. bauaufsichtlichen Verfahren konnte die Zustimmung verschiedener Eigentümer von benachbarten Grundstücken durch den/die Antragsteller nicht beigebracht werden.

Nachdem mehr als 20 Nachbarn im gleichen Interesse beteiligt sind, ohne vertreten zu sein, kann die gem. Art. 66 Abs. 1 Satz 6 BayBO erforderliche Nachbarzustellung durch die öffentliche Bekanntmachung ersetzt werden (Art. 66 Abs. 2 Satz 4 BayBO); die Zustellung gilt mit dem Tage der Bekanntmachung als bewirkt (Art. 66 Abs. 2 Satz 6 BayBO).

Die Akten des bauaufsichtlichen Verfahrens können während der Sprechzeiten im Landratsamt Bad Tölz-Wolfratshausen, Prof.-Max-Lange-Platz 1, 83646 Bad Tölz, Kreisbauamt, Zimmer 2.120, von den Beteiligten eingesehen werden.

Rechtsbehelfsbelehrung

Gegen diesen Bescheid kann **innen eines Monats nach seiner Bekanntgabe Klage** beim Bayerischen Verwaltungsgericht München, Postfach 200543, 80005 München oder Bayerstraße 30, 80335 München, **schriftlich oder zur Niederschrift des Urkundsbeamten der Geschäftsstelle dieses Gerichts** erhoben werden. **Die Klage muss den Kläger, den Beklagten (Freistaat Bayern) und den Gegenstand des Klagebegehrens bezeichnen** und soll einen bestimmten Antrag enthalten. Die zur Begründung dienenden Tatsachen und Beweismittel sollen angegeben, der angefochtene Bescheid soll in Urschrift oder in Abschrift beigefügt werden. Der Klage und allen Schriftsätzen sollen Abschriften für die übrigen Beteiligten beigefügt werden.

Die **Anfechtungsklage eines Dritten** (insbes. Nachbarn) hat **keine aufschiebende Wirkung**. Der **Antrag auf Anordnung der aufschiebenden Wirkung** kann beim Bayerischen Verwaltungsgericht München, Postfach 200543, 80005 München oder Bayerstraße 30, 80335 München, **schriftlich oder zur Niederschrift des Urkundsbeamten der Geschäftsstelle dieses Gerichts** gestellt werden.

Hinweise zur Rechtsbehelfsbelehrung

Durch das Gesetz zur Änderung des Gesetzes zur Ausführung der Verwaltungsgerichtsordnung vom 22.06.2007 (GVBl S. 390) wurde das **Widerspruchsverfahren** im hier maßgeblichen Rechtsbereich **abgeschafft**. Es besteht keine Möglichkeit, gegen diesen Bescheid Widerspruch einzulegen.

Die **Klageerhebung in elektronischer Form** ist **unzulässig**.

Impressum:

Herausgeber: Landratsamt Bad Tölz-Wolfratshausen, Prof.-Max-Lange-Platz 1, 83646 Bad Tölz ♦ Verantwortlich: Landrat Josef Niedermaier, Redaktion: Büro des Landrats ♦ Das Amtsblatt ist über unsere Internetseite www.lra-toelz.de beziehbar oder als Druckversion unter angegebener Adresse zu bestellen

Kraft Bundesrechts ist in Prozessverfahren vor den Verwaltungsgerichten seit 01.07.2004 grundsätzlich ein **Gebührevorschuss zu entrichten**.

Aderhold, ORRin

**Vollzug der Baugesetze;
Öffentliche Bekanntmachung der erteilten Genehmigung/des erteilten Vorbescheides zu folgendem Antrag:**

Vorhaben:

Neubau von 15 Wohnhäusern (je 1WE) mit jeweils einer Garage und einem Stellplatz hier: Haus 6

Bauherr:

Ten Brinke Wohnungsbau GmbH & Co. KG, vertr. d. Herr Carlo Wentink

Bauort:

Glocknerweg 7 E, 82538 Geretsried Gemarkung Geretsried, Flurnr. 243/16, 243/30

Mit Bescheid des Landratsamtes Bad Tölz-Wolfratshausen vom 22.01.2015, Az. BA 2014/1302, wurde dem Bauherrn die **Baugenehmigung** für das o. g. Vorhaben erteilt.

Bei der gem. Art. 66 Abs. 1 Bayer. Bauordnung (BayBO) durchgeführten Nachbarbeteiligung im o. g. bauaufsichtlichen Verfahren konnte die Zustimmung verschiedener Eigentümer von benachbarten Grundstücken durch den/die Antragsteller nicht beigebracht werden.

Nachdem mehr als 20 Nachbarn im gleichen Interesse beteiligt sind, ohne vertreten zu sein, kann die gem. Art. 66 Abs. 1 Satz 6 BayBO erforderliche Nachbarzustellung durch die öffentliche Bekanntmachung ersetzt werden (Art. 66 Abs. 2 Satz 4 BayBO); die Zustellung gilt mit dem Tage der Be-

kanntmachung als bewirkt (Art. 66 Abs. 2 Satz 6 BayBO).

Die Akten des bauaufsichtlichen Verfahrens können während der Sprechzeiten im Landratsamt Bad Tölz-Wolfratshausen, Prof.-Max-Lange-Platz 1, 83646 Bad Tölz, Kreisbauamt, Zimmer 2.120, von den Beteiligten eingesehen werden.

Rechtsbehelfsbelehrung

Gegen diesen Bescheid kann **innen eines Monats nach seiner Bekanntgabe Klage** beim Bayerischen Verwaltungsgericht München, Postfach 200543, 80005 München oder Bayerstraße 30, 80335 München, **schriftlich oder zur Niederschrift des Urkundsbeamten der Geschäftsstelle dieses Gerichts** erhoben werden. **Die Klage muss den Kläger, den Beklagten (Freistaat Bayern) und den Gegenstand des Klagebegehrens bezeichnen** und soll einen bestimmten Antrag enthalten. Die zur Begründung dienenden Tatsachen und Beweismittel sollen angegeben, der angefochtene Bescheid soll in Urschrift oder in Abschrift beigelegt werden. Der Klage und allen Schriftsätzen sollen Abschriften für die übrigen Beteiligten beigelegt werden.

Die **Anfechtungsklage eines Dritten** (insbes. Nachbarn) hat **keine aufschiebende Wirkung**. Der **Antrag auf Anordnung der aufschiebenden Wirkung** kann beim Bayerischen Verwaltungsgericht München, Postfach 200543, 80005 München oder Bayerstraße 30, 80335 München, **schriftlich oder zur Niederschrift des Urkundsbeamten der Geschäftsstelle dieses Gerichts** gestellt werden.

Hinweise zur Rechtsbehelfsbelehrung

Durch das Gesetz zur Änderung des Gesetzes zur Ausführung der Verwaltungsgerichtsordnung vom 22.06.2007 (GVBl S. 390) wurde das **Widerspruchsverfahren** im hier maßgeblichen Rechtsbereich **abgeschafft**. Es besteht keine Möglichkeit, gegen diesen Bescheid Widerspruch einzulegen.

Die **Klageerhebung in elektronischer Form** ist **unzulässig**.

Kraft Bundesrechts ist in Prozessverfahren vor den Verwaltungsgerichten seit 01.07.2004 grundsätzlich ein **Gebührevorschuss zu entrichten**.

Aderhold, ORRin

**Vollzug der Baugesetze;
Öffentliche Bekanntmachung der erteilten Genehmigung/des erteilten Vorbescheides zu folgendem Antrag:**

Vorhaben:

Neubau von 15 Wohnhäusern (je 1WE) mit jeweils einer Garage und einem Stellplatz hier: Haus 7

Bauherr:

Ten Brinke Wohnungsbau GmbH & Co. KG, vertr. d. Herr Carlo Wentink

Bauort:

Glocknerweg 7 F, 82538 Geretsried Gemarkung Geretsried, Flurnr. 243/16, 243/30

Mit Bescheid des Landratsamtes Bad Tölz-Wolfratshausen vom 22.01.2015, Az. BA 2014/1303, wurde dem Bauherrn die **Baugenehmigung** für das o. g. Vorhaben erteilt.

Impressum:

Herausgeber: Landratsamt Bad Tölz-Wolfratshausen, Prof.-Max-Lange-Platz 1, 83646 Bad Tölz ♦ Verantwortlich: Landrat Josef Niedermaier, Redaktion: Büro des Landrats ♦ Das Amtsblatt ist über unsere Internetseite www.lra-toelz.de beziehbar oder als Druckversion unter angegebener Adresse zu bestellen

Bei der gem. Art. 66 Abs. 1 Bayer. Bauordnung (BayBO) durchgeführten Nachbarbeteiligung im o. g. bauaufsichtlichen Verfahren konnte die Zustimmung verschiedener Eigentümer von benachbarten Grundstücken durch den/die Antragsteller nicht beigebracht werden.

Nachdem mehr als 20 Nachbarn im gleichen Interesse beteiligt sind, ohne vertreten zu sein, kann die gem. Art. 66 Abs. 1 Satz 6 BayBO erforderliche Nachbarzustellung durch die öffentliche Bekanntmachung ersetzt werden (Art. 66 Abs. 2 Satz 4 BayBO); die Zustellung gilt mit dem Tage der Bekanntmachung als bewirkt (Art. 66 Abs. 2 Satz 6 BayBO).

Die Akten des bauaufsichtlichen Verfahrens können während der Sprechzeiten im Landratsamt Bad Tölz-Wolfratshausen, Prof.-Max-Lange-Platz 1, 83646 Bad Tölz, Kreisbauamt, Zimmer 2.120, von den Beteiligten eingesehen werden.

Rechtsbehelfsbelehrung

Gegen diesen Bescheid kann **innen eines Monats nach seiner Bekanntgabe Klage** beim Bayerischen Verwaltungsgericht München, Postfach 200543, 80005 München oder Bayerstraße 30, 80335 München, **schriftlich oder zur Niederschrift des Urkundsbeamten der Geschäftsstelle dieses Gerichts** erhoben werden. **Die Klage muss den Kläger, den Beklagten (Freistaat Bayern) und den Gegenstand des Klagebegehrens bezeichnen** und soll einen bestimmten Antrag enthalten. Die zur Begründung dienenden Tatsachen und Beweismittel sollen angegeben, der angefochtene Bescheid soll in Urschrift oder in Abschrift beigelegt werden. Der Klage und allen Schriftsätzen sollen Abschriften für die übrigen Beteiligten beigelegt werden.

Die **Anfechtungsklage eines Dritten** (insbes. Nachbarn) hat **keine aufschiebende Wirkung**. Der **Antrag auf Anordnung der aufschiebenden Wirkung** kann beim Bayerischen Verwaltungsgericht München, Postfach 200543, 80005 München oder Bayerstraße 30, 80335 München, **schriftlich oder zur Niederschrift des Urkundsbeamten der Geschäftsstelle dieses Gerichts** gestellt werden.

Hinweise zur Rechtsbehelfsbelehrung

Durch das Gesetz zur Änderung des Gesetzes zur Ausführung der Verwaltungsgerichtsordnung vom 22.06.2007 (GVBl S. 390) wurde das **Widerspruchsverfahren** im hier maßgeblichen Rechtsbereich **abgeschafft**. Es besteht keine Möglichkeit, gegen diesen Bescheid Widerspruch einzulegen.

Die Klageerhebung in elektronischer Form ist unzulässig.

Kraft Bundesrechts ist in Prozessverfahren vor den Verwaltungsgerichten seit 01.07.2004 grundsätzlich ein **Gebührevorschuss zu entrichten**.

Aderhold, ORRin

Vollzug der Baugesetze; Öffentliche Bekanntmachung der erteilten Genehmigung/des erteilten Vorbescheides zu folgendem Antrag:

Vorhaben:

Neubau von 15 Wohnhäusern (je 1WE) mit jeweils einer Garage und einem Stellplatz hier: Haus 8

Bauherr:

Ten Brinke Wohnungsbau GmbH & Co. KG, vertr. d. Herr Carlo Wentink

Bauort:

Tauernweg 22, 82538 Geretsried
Gemarkung Geretsried, Flurnr. 243/16, 243/30

Mit Bescheid des Landratsamtes Bad Tölz-Wolfratshausen vom 22.01.2015, Az. BA 2014/1296, wurde dem Bauherrn die **Baugenehmigung** für das o. g. Vorhaben erteilt.

Bei der gem. Art. 66 Abs. 1 Bayer. Bauordnung (BayBO) durchgeführten Nachbarbeteiligung im o. g. bauaufsichtlichen Verfahren konnte die Zustimmung verschiedener Eigentümer von benachbarten Grundstücken durch den/die Antragsteller nicht beigebracht werden.

Nachdem mehr als 20 Nachbarn im gleichen Interesse beteiligt sind, ohne vertreten zu sein, kann die gem. Art. 66 Abs. 1 Satz 6 BayBO erforderliche Nachbarzustellung durch die öffentliche Bekanntmachung ersetzt werden (Art. 66 Abs. 2 Satz 4 BayBO); die Zustellung gilt mit dem Tage der Bekanntmachung als bewirkt (Art. 66 Abs. 2 Satz 6 BayBO).

Die Akten des bauaufsichtlichen Verfahrens können während der Sprechzeiten im Landratsamt Bad Tölz-Wolfratshausen, Prof.-Max-Lange-Platz 1, 83646 Bad Tölz, Kreisbauamt, Zimmer 2.120, von den Beteiligten eingesehen werden.

Rechtsbehelfsbelehrung

Gegen diesen Bescheid kann **innen eines Monats nach seiner Bekanntgabe Klage** beim Bayerischen Verwaltungsgericht München, Postfach 200543, 80005 München oder Bayerstraße 30, 80335 München, **schriftlich oder zur Niederschrift des Urkundsbeamten der Geschäftsstelle dieses Gerichts** erhoben werden.

Impressum:

Herausgeber: Landratsamt Bad Tölz-Wolfratshausen, Prof.-Max-Lange-Platz 1, 83646 Bad Tölz ◇ Verantwortlich: Landrat Josef Niedermaier, Redaktion: Büro des Landrats ◇ Das Amtsblatt ist über unsere Internetseite www.lra-toelz.de beziehbar oder als Druckversion unter angegebener Adresse zu bestellen

ben werden. **Die Klage muss den Kläger, den Beklagten (Freistaat Bayern) und den Gegenstand des Klagebegehrens bezeichnen** und soll einen bestimmten Antrag enthalten. Die zur Begründung dienenden Tatsachen und Beweismittel sollen angegeben, der angefochtene Bescheid soll in Urschrift oder in Abschrift beigefügt werden. Der Klage und allen Schriftsätzen sollen Abschriften für die übrigen Beteiligten beigefügt werden.

Die **Anfechtungsklage eines Dritten** (insbes. Nachbarn) hat **keine aufschiebende Wirkung**. Der **Antrag auf Anordnung der aufschiebenden Wirkung** kann beim Bayerischen Verwaltungsgericht München, Postfach 200543, 80005 München oder Bayerstraße 30, 80335 München, **schriftlich oder zur Niederschrift des Urkundsbeamten der Geschäftsstelle dieses Gerichts** gestellt werden.

Hinweise zur Rechtsbehelfsbelehrung

Durch das Gesetz zur Änderung des Gesetzes zur Ausführung der Verwaltungsgerichtsordnung vom 22.06.2007 (GVBI S. 390) wurde das **Widerspruchsverfahren** im hier maßgeblichen Rechtsbereich **abgeschafft**. Es besteht keine Möglichkeit, gegen diesen Bescheid Widerspruch einzulegen.

Die **Klageerhebung in elektronischer Form** ist **unzulässig**.

Kraft Bundesrechts ist in Prozessverfahren vor den Verwaltungsgerichten seit 01.07.2004 grundsätzlich ein **Gebührevorschuss zu entrichten**.

Aderhold, ORRin

Vollzug der Baugesetze; Öffentliche Bekanntmachung der erteilten Genehmigung/des erteilten Vorbescheides zu folgendem Antrag:

Vorhaben:

Neubau von 15 Wohnhäusern (je 1WE) mit jeweils einer Garage und einem Stellplatz hier: Haus 9

Bauherr:

Ten Brinke Wohnungsbau GmbH & Co. KG, vertr. d. Herr Carlo Wentink

Bauort:

Tauernweg 20, 82538 Geretsried
Gemarkung Geretsried, Flurnr. 243/16, 243/30

Mit Bescheid des Landratsamtes Bad Tölz-Wolfratshausen vom 22.01.2015, Az. BA 2014/1295, wurde dem Bauherrn die **Baugenehmigung** für das o. g. Vorhaben erteilt.

Bei der gem. Art. 66 Abs. 1 Bayer. Bauordnung (BayBO) durchgeführten Nachbarbeteiligung im o. g. bauaufsichtlichen Verfahren konnte die Zustimmung verschiedener Eigentümer von benachbarten Grundstücken durch den/die Antragsteller nicht beigebracht werden.

Nachdem mehr als 20 Nachbarn im gleichen Interesse beteiligt sind, ohne vertreten zu sein, kann die gem. Art. 66 Abs. 1 Satz 6 BayBO erforderliche Nachbarzustellung durch die öffentliche Bekanntmachung ersetzt werden (Art. 66 Abs. 2 Satz 4 BayBO); die Zustellung gilt mit dem Tage der Bekanntmachung als bewirkt (Art. 66 Abs. 2 Satz 6 BayBO).

Die Akten des bauaufsichtlichen Verfahrens können während der Sprechzeiten im Landratsamt Bad Tölz-Wolfratshausen, Prof.-Max-Lange-Platz 1, 83646 Bad Tölz, Kreisbauamt, Zimmer 2.120, von den Beteiligten eingesehen werden.

Rechtsbehelfsbelehrung

Gegen diesen Bescheid kann **innen eines Monats nach seiner Bekanntgabe Klage** beim Bayerischen Verwaltungsgericht München, Postfach 200543, 80005 München oder Bayerstraße 30, 80335 München, **schriftlich oder zur Niederschrift des Urkundsbeamten der Geschäftsstelle dieses Gerichts** erhoben werden. **Die Klage muss den Kläger, den Beklagten (Freistaat Bayern) und den Gegenstand des Klagebegehrens bezeichnen** und soll einen bestimmten Antrag enthalten. Die zur Begründung dienenden Tatsachen und Beweismittel sollen angegeben, der angefochtene Bescheid soll in Urschrift oder in Abschrift beigefügt werden. Der Klage und allen Schriftsätzen sollen Abschriften für die übrigen Beteiligten beigefügt werden.

Die **Anfechtungsklage eines Dritten** (insbes. Nachbarn) hat **keine aufschiebende Wirkung**. Der **Antrag auf Anordnung der aufschiebenden Wirkung** kann beim Bayerischen Verwaltungsgericht München, Postfach 200543, 80005 München oder Bayerstraße 30, 80335 München, **schriftlich oder zur Niederschrift des Urkundsbeamten der Geschäftsstelle dieses Gerichts** gestellt werden.

Hinweise zur Rechtsbehelfsbelehrung

Durch das Gesetz zur Änderung des Gesetzes zur Ausführung der Verwaltungsgerichtsordnung vom 22.06.2007 (GVBI S. 390) wurde das **Widerspruchsverfahren** im hier maßgeblichen Rechtsbereich **abgeschafft**. Es besteht keine Möglichkeit, gegen diesen Bescheid Widerspruch einzulegen.

Die **Klageerhebung in elektronischer Form** ist **unzulässig**.

Impressum:

Herausgeber: Landratsamt Bad Tölz-Wolfratshausen, Prof.-Max-Lange-Platz 1, 83646 Bad Tölz ♦ Verantwortlich: Landrat Josef Niedermaier, Redaktion: Büro des Landrats ♦ Das Amtsblatt ist über unsere Internetseite www.lra-toelz.de beziehbar oder als Druckversion unter angegebener Adresse zu bestellen

Kraft Bundesrechts ist in Prozessverfahren vor den Verwaltungsgerichten seit 01.07.2004 grundsätzlich ein **Gebührevorschuss zu entrichten**.

Aderhold, ORRin

**Vollzug der Baugesetze;
Öffentliche Bekanntmachung der erteilten Genehmigung/des erteilten Vorbescheides zu folgendem Antrag:**

Vorhaben:

Neubau von 15 Wohnhäusern (je 1WE) mit jeweils einer Garage und einem Stellplatz hier: Haus 10

Bauherr:

Ten Brinke Wohnungsbau GmbH & Co. KG, vertr. d. Herr Carlo Wentink

Bauort:

Tauernweg 18, 82538 Geretsried
Gemarkung Geretsried, Flurnr.
243/16, 243/30

Mit Bescheid des Landratsamtes Bad Tölz-Wolfratshausen vom 23.01.2015, Az. BA 2014/1294, wurde dem Bauherrn die **Baugenehmigung** für das o. g. Vorhaben erteilt.

Bei der gem. Art. 66 Abs. 1 Bayer. Bauordnung (BayBO) durchgeführten Nachbarbeteiligung im o. g. bauaufsichtlichen Verfahren konnte die Zustimmung verschiedener Eigentümer von benachbarten Grundstücken durch den/die Antragsteller nicht beigetragen werden.

Nachdem mehr als 20 Nachbarn im gleichen Interesse beteiligt sind, ohne vertreten zu sein, kann die gem. Art. 66 Abs. 1 Satz 6 BayBO erforderliche Nachbarzustellung durch die öffentliche Bekanntmachung ersetzt werden (Art. 66 Abs. 2 Satz 4 BayBO); die Zustellung gilt mit dem Tage der Be-

kanntmachung als bewirkt (Art. 66 Abs. 2 Satz 6 BayBO).

Die Akten des bauaufsichtlichen Verfahrens können während der Sprechzeiten im Landratsamt Bad Tölz-Wolfratshausen, Prof.-Max-Lange-Platz 1, 83646 Bad Tölz, Kreisbauamt, Zimmer 2.120, von den Beteiligten eingesehen werden.

Rechtsbehelfsbelehrung

Gegen diesen Bescheid kann **innen eines Monats nach seiner Bekanntgabe Klage** beim Bayerischen Verwaltungsgericht München, Postfach 200543, 80005 München oder Bayerstraße 30, 80335 München, **schriftlich oder zur Niederschrift des Urkundsbeamten der Geschäftsstelle dieses Gerichts** erhoben werden. **Die Klage muss den Kläger, den Beklagten (Freistaat Bayern) und den Gegenstand des Klagebegehrens bezeichnen** und soll einen bestimmten Antrag enthalten. Die zur Begründung dienenden Tatsachen und Beweismittel sollen angegeben, der angefochtene Bescheid soll in Urschrift oder in Abschrift beigefügt werden. Der Klage und allen Schriftsätzen sollen Abschriften für die übrigen Beteiligten beigefügt werden.

Die **Anfechtungsklage eines Dritten** (insbes. Nachbarn) hat **keine aufschiebende Wirkung**. Der **Antrag auf Anordnung der aufschiebenden Wirkung** kann beim Bayerischen Verwaltungsgericht München, Postfach 200543, 80005 München oder Bayerstraße 30, 80335 München, **schriftlich oder zur Niederschrift des Urkundsbeamten der Geschäftsstelle dieses Gerichts** gestellt werden.

Hinweise zur Rechtsbehelfsbelehrung

Durch das Gesetz zur Änderung des Gesetzes zur Ausführung der Verwaltungsgerichtsordnung vom 22.06.2007 (GVBl S. 390) wurde das **Widerspruchsverfahren** im hier maßgeblichen Rechtsbereich **abgeschafft**. Es besteht keine Möglichkeit, gegen diesen Bescheid Widerspruch einzulegen.

Die **Klageerhebung in elektronischer Form ist unzulässig**.

Kraft Bundesrechts ist in Prozessverfahren vor den Verwaltungsgerichten seit 01.07.2004 grundsätzlich ein **Gebührevorschuss zu entrichten**.

Aderhold, ORRin

**Vollzug der Baugesetze;
Öffentliche Bekanntmachung der erteilten Genehmigung/des erteilten Vorbescheides zu folgendem Antrag:**

Vorhaben:

Neubau von 15 Wohnhäusern (je 1WE) mit jeweils einer Garage und einem Stellplatz hier: Haus 11

Bauherr:

Ten Brinke Wohnungsbau GmbH & Co. KG, vertr. d. Herr Carlo Wentink

Bauort:

Tauernweg 16, 82538 Geretsried
Gemarkung Geretsried, Flurnr.
243/16, 243/30

Mit Bescheid des Landratsamtes Bad Tölz-Wolfratshausen vom 23.01.2015, Az. BA 2014/1293, wurde dem Bauherrn die **Baugenehmigung** für das o. g. Vorhaben erteilt.

Bei der gem. Art. 66 Abs. 1 Bayer. Bauordnung (BayBO) durchgeführten Nachbarbeteiligung im o. g. bauaufsichtlichen Verfahren konnte die Zu-

Impressum:

Herausgeber: Landratsamt Bad Tölz-Wolfratshausen, Prof.-Max-Lange-Platz 1, 83646 Bad Tölz ♦ Verantwortlich: Landrat Josef Niedermaier, Redaktion: Büro des Landrats ♦ Das Amtsblatt ist über unsere Internetseite www.lra-toelz.de beziehbar oder als Druckversion unter angegebener Adresse zu bestellen

stimmung verschiedener Eigentümer von benachbarten Grundstücken durch den/die Antragsteller nicht beigebracht werden.

Nachdem mehr als 20 Nachbarn im gleichen Interesse beteiligt sind, ohne vertreten zu sein, kann die gem. Art. 66 Abs. 1 Satz 6 BayBO erforderliche Nachbarzustellung durch die öffentliche Bekanntmachung ersetzt werden (Art. 66 Abs. 2 Satz 4 BayBO); die Zustellung gilt mit dem Tage der Bekanntmachung als bewirkt (Art. 66 Abs. 2 Satz 6 BayBO).

Die Akten des bauaufsichtlichen Verfahrens können während der Sprechzeiten im Landratsamt Bad Tölz-Wolfratshausen, Prof.-Max-Lange-Platz 1, 83646 Bad Tölz, Kreisbauamt, Zimmer 2.120, von den Beteiligten eingesehen werden.

Rechtsbehelfsbelehrung

Gegen diesen Bescheid kann **innen eines Monats nach seiner Bekanntgabe Klage** beim Bayerischen Verwaltungsgericht München, Postfach 200543, 80005 München oder Bayerstraße 30, 80335 München, **schriftlich oder zur Niederschrift des Urkundsbeamten der Geschäftsstelle dieses Gerichts** erhoben werden. **Die Klage muss den Kläger, den Beklagten (Freistaat Bayern) und den Gegenstand des Klagebegehrens bezeichnen** und soll einen bestimmten Antrag enthalten. Die zur Begründung dienenden Tatsachen und Beweismittel sollen angegeben, der angefochtene Bescheid soll in Urschrift oder in Abschrift beigelegt werden. Der Klage und allen Schriftsätzen sollen Abschriften für die übrigen Beteiligten beigelegt werden.

Die **Anfechtungsklage eines Dritten** (insbes. Nachbarn) hat **keine aufschiebende Wirkung**. Der **Antrag auf Anordnung der aufschiebenden Wirkung** kann beim Bayerischen

Verwaltungsgericht München, Postfach 200543, 80005 München oder Bayerstraße 30, 80335 München, **schriftlich oder zur Niederschrift des Urkundsbeamten der Geschäftsstelle dieses Gerichts** gestellt werden.

Hinweise zur Rechtsbehelfsbelehrung

Durch das Gesetz zur Änderung des Gesetzes zur Ausführung der Verwaltungsgerichtsordnung vom 22.06.2007 (GVBl S. 390) wurde das **Widerspruchsverfahren** im hier maßgeblichen Rechtsbereich **abgeschafft**. Es besteht keine Möglichkeit, gegen diesen Bescheid Widerspruch einzulegen.

Die **Klageerhebung in elektronischer Form** ist **unzulässig**.

Kraft Bundesrechts ist in Prozessverfahren vor den Verwaltungsgerichten seit 01.07.2004 grundsätzlich ein **Gebührevorschuss zu entrichten**.

Aderhold, ORRin

Vollzug der Baugesetze; Öffentliche Bekanntmachung der erteilten Genehmigung/des erteilten Vorbescheides zu folgendem Antrag:

Vorhaben:

Neubau von 15 Wohnhäusern (je 1WE) mit jeweils einer Garage und einem Stellplatz hier: Haus 12

Bauherr:

Ten Brinke Wohnungsbau GmbH & Co. KG, vertr. d. Herr Carlo Wentink

Bauort:

Tauernweg 14, 82538 Geretsried
Gemarkung Geretsried, Flurnr. 243/16, 243/30

Mit Bescheid des Landratsamtes Bad Tölz-Wolfratshausen vom 23.01.2015, Az. BA 2014/1292, wurde dem Bauherrn die **Baugenehmigung** für das o. g. Vorhaben erteilt.

Bei der gem. Art. 66 Abs. 1 Bayer. Bauordnung (BayBO) durchgeführten Nachbarbeteiligung im o. g. bauaufsichtlichen Verfahren konnte die Zustimmung verschiedener Eigentümer von benachbarten Grundstücken durch den/die Antragsteller nicht beigebracht werden.

Nachdem mehr als 20 Nachbarn im gleichen Interesse beteiligt sind, ohne vertreten zu sein, kann die gem. Art. 66 Abs. 1 Satz 6 BayBO erforderliche Nachbarzustellung durch die öffentliche Bekanntmachung ersetzt werden (Art. 66 Abs. 2 Satz 4 BayBO); die Zustellung gilt mit dem Tage der Bekanntmachung als bewirkt (Art. 66 Abs. 2 Satz 6 BayBO).

Die Akten des bauaufsichtlichen Verfahrens können während der Sprechzeiten im Landratsamt Bad Tölz-Wolfratshausen, Prof.-Max-Lange-Platz 1, 83646 Bad Tölz, Kreisbauamt, Zimmer 2.120, von den Beteiligten eingesehen werden.

Rechtsbehelfsbelehrung

Gegen diesen Bescheid kann **innen eines Monats nach seiner Bekanntgabe Klage** beim Bayerischen Verwaltungsgericht München, Postfach 200543, 80005 München oder Bayerstraße 30, 80335 München, **schriftlich oder zur Niederschrift des Urkundsbeamten der Geschäftsstelle dieses Gerichts** erhoben werden. **Die Klage muss den Kläger, den Beklagten (Freistaat Bayern) und den Gegenstand des Klagebegehrens bezeichnen** und soll einen bestimmten Antrag enthalten. Die zur Begründung dienenden Tatsachen und Beweismittel sollen angegeben, der angefochtene Be-

Impressum:

Herausgeber: Landratsamt Bad Tölz-Wolfratshausen, Prof.-Max-Lange-Platz 1, 83646 Bad Tölz ♦ Verantwortlich: Landrat Josef Niedermaier, Redaktion: Büro des Landrats ♦ Das Amtsblatt ist über unsere Internetseite www.lra-toelz.de beziehbar oder als Druckversion unter angegebener Adresse zu bestellen

scheid soll in Urschrift oder in Abschrift beigelegt werden. Der Klage und allen Schriftsätzen sollen Abschriften für die übrigen Beteiligten beigelegt werden.

Die **Anfechtungsklage eines Dritten** (insbes. Nachbarn) hat **keine aufschiebende Wirkung**. Der **Antrag auf Anordnung der aufschiebenden Wirkung** kann beim Bayerischen Verwaltungsgericht München, Postfach 200543, 80005 München oder Bayerstraße 30, 80335 München, **schriftlich oder zur Niederschrift des Urkundsbeamten der Geschäftsstelle dieses Gerichts** gestellt werden.

Hinweise zur Rechtsbehelfsbelehrung

Durch das Gesetz zur Änderung des Gesetzes zur Ausführung der Verwaltungsgerichtsordnung vom 22.06.2007 (GVBl S. 390) wurde das **Widerspruchsverfahren** im hier maßgeblichen Rechtsbereich **abgeschafft**. Es besteht keine Möglichkeit, gegen diesen Bescheid Widerspruch einzulegen.

Die **Klageerhebung in elektronischer Form** ist **unzulässig**.

Kraft Bundesrechts ist in Prozessverfahren vor den Verwaltungsgerichten seit 01.07.2004 grundsätzlich ein **Gebührevorschuss zu entrichten**.

Aderhold, ORRin

Vollzug der Baugesetze; Öffentliche Bekanntmachung der erteilten Genehmigung/des erteilten Vorbescheides zu folgendem Antrag:

Vorhaben:

Neubau von 15 Wohnhäusern (je 1WE) mit jeweils einer Garage und einem Stellplatz hier: Haus 13

Bauherr:

Ten Brinke Wohnungsbau GmbH & Co. KG, vertr. d. Herr Carlo Wentink

Bauort:

Tauernweg 12, 82538 Geretsried
Gemarkung Geretsried, Flurnr. 243/16, 243/30

Mit Bescheid des Landratsamtes Bad Tölz-Wolfratshausen vom 23.01.2015, Az. BA 2014/1291, wurde dem Bauherrn die **Baugenehmigung** für das o. g. Vorhaben erteilt.

Bei der gem. Art. 66 Abs. 1 Bayer. Bauordnung (BayBO) durchgeführten Nachbarbeteiligung im o. g. bauaufsichtlichen Verfahren konnte die Zustimmung verschiedener Eigentümer von benachbarten Grundstücken durch den/die Antragsteller nicht beigebracht werden.

Nachdem mehr als 20 Nachbarn im gleichen Interesse beteiligt sind, ohne vertreten zu sein, kann die gem. Art. 66 Abs. 1 Satz 6 BayBO erforderliche Nachbarzustellung durch die öffentliche Bekanntmachung ersetzt werden (Art. 66 Abs. 2 Satz 4 BayBO); die Zustellung gilt mit dem Tage der Bekanntmachung als bewirkt (Art. 66 Abs. 2 Satz 6 BayBO).

Die Akten des bauaufsichtlichen Verfahrens können während der Sprechzeiten im Landratsamt Bad Tölz-Wolfratshausen, Prof.-Max-Lange-Platz 1, 83646 Bad Tölz, Kreisbauamt, Zimmer 2.120, von den Beteiligten eingesehen werden.

Rechtsbehelfsbelehrung

Gegen diesen Bescheid kann **innen eines Monats nach seiner Bekanntgabe Klage** beim Bayerischen Verwaltungsgericht München, Postfach 200543, 80005 München oder Bayerstraße 30, 80335 München, **schriftlich oder zur Niederschrift des Urkundsbeamten der Geschäftsstelle dieses Gerichts** erhoben werden. **Die Klage muss den Kläger, den Beklagten (Freistaat Bayern) und den Gegenstand des Klagebegehrens bezeichnen** und soll einen bestimmten Antrag enthalten. Die zur Begründung dienenden Tatsachen und Beweismittel sollen angegeben, der angefochtene Bescheid soll in Urschrift oder in Abschrift beigelegt werden. Der Klage und allen Schriftsätzen sollen Abschriften für die übrigen Beteiligten beigelegt werden.

Die **Anfechtungsklage eines Dritten** (insbes. Nachbarn) hat **keine aufschiebende Wirkung**. Der **Antrag auf Anordnung der aufschiebenden Wirkung** kann beim Bayerischen Verwaltungsgericht München, Postfach 200543, 80005 München oder Bayerstraße 30, 80335 München, **schriftlich oder zur Niederschrift des Urkundsbeamten der Geschäftsstelle dieses Gerichts** gestellt werden.

Hinweise zur Rechtsbehelfsbelehrung

Durch das Gesetz zur Änderung des Gesetzes zur Ausführung der Verwaltungsgerichtsordnung vom 22.06.2007 (GVBl S. 390) wurde das **Widerspruchsverfahren** im hier maßgeblichen Rechtsbereich **abgeschafft**. Es besteht keine Möglichkeit, gegen diesen Bescheid Widerspruch einzulegen.

Die **Klageerhebung in elektronischer Form** ist **unzulässig**.

Impressum:

Herausgeber: Landratsamt Bad Tölz-Wolfratshausen, Prof.-Max-Lange-Platz 1, 83646 Bad Tölz ♦ Verantwortlich: Landrat Josef Niedermaier, Redaktion: Büro des Landrats ♦ Das Amtsblatt ist über unsere Internetseite www.lra-toelz.de beziehbar oder als Druckversion unter angegebener Adresse zu bestellen

Kraft Bundesrechts ist in Prozessverfahren vor den Verwaltungsgerichten seit 01.07.2004 grundsätzlich ein **Gebührevorschuss zu entrichten**.

Aderhold, ORRin

**Vollzug der Baugesetze;
Öffentliche Bekanntmachung der erteilten Genehmigung/des erteilten Vorbescheides zu folgendem Antrag:**

Vorhaben:

Neubau von 15 Wohnhäusern (je 1 WE) mit jeweils einer Garage und einem Stellplatz hier: Haus 14

Bauherr:

Ten Brinke Wohnungsbau GmbH & Co. KG, vertr. d. Herr Carlo Wentink

Bauort:

Tauernweg 10, 82538 Geretsried Gemarkung Geretsried, Flurnr. 243/16, 243/30

Mit Bescheid des Landratsamtes Bad Tölz-Wolfratshausen vom 22.01.2015, Az. BA 2014/1290, wurde dem Bauherrn die **Baugenehmigung** für das o. g. Vorhaben erteilt.

Bei der gem. Art. 66 Abs. 1 Bayer. Bauordnung (BayBO) durchgeführten Nachbarbeteiligung im o. g. bauaufsichtlichen Verfahren konnte die Zustimmung verschiedener Eigentümer von benachbarten Grundstücken durch den/die Antragsteller nicht beigebracht werden.

Nachdem mehr als 20 Nachbarn im gleichen Interesse beteiligt sind, ohne vertreten zu sein, kann die gem. Art. 66 Abs. 1 Satz 6 BayBO erforderliche Nachbarzustellung durch die öffentliche Bekanntmachung ersetzt werden (Art. 66 Abs. 2 Satz 4 BayBO); die Zustellung gilt mit dem Tage der Be-

kanntmachung als bewirkt (Art. 66 Abs. 2 Satz 6 BayBO).

Die Akten des bauaufsichtlichen Verfahrens können während der Sprechzeiten im Landratsamt Bad Tölz-Wolfratshausen, Prof.-Max-Lange-Platz 1, 83646 Bad Tölz, Kreisbauamt, Zimmer 2.120, von den Beteiligten eingesehen werden.

Rechtsbehelfsbelehrung

Gegen diesen Bescheid kann **innen eines Monats nach seiner Bekanntgabe Klage** beim Bayerischen Verwaltungsgericht München, Postfach 200543, 80005 München oder Bayerstraße 30, 80335 München, **schriftlich oder zur Niederschrift des Urkundsbeamten der Geschäftsstelle dieses Gerichts** erhoben werden. **Die Klage muss den Kläger, den Beklagten (Freistaat Bayern) und den Gegenstand des Klagebegehrens bezeichnen** und soll einen bestimmten Antrag enthalten. Die zur Begründung dienenden Tatsachen und Beweismittel sollen angegeben, der angefochtene Bescheid soll in Urschrift oder in Abschrift beigelegt werden. Der Klage und allen Schriftsätzen sollen Abschriften für die übrigen Beteiligten beigelegt werden.

Die **Anfechtungsklage eines Dritten** (insbes. Nachbarn) hat **keine aufschiebende Wirkung**. Der **Antrag auf Anordnung der aufschiebenden Wirkung** kann beim Bayerischen Verwaltungsgericht München, Postfach 200543, 80005 München oder Bayerstraße 30, 80335 München, **schriftlich oder zur Niederschrift des Urkundsbeamten der Geschäftsstelle dieses Gerichts** gestellt werden.

Hinweise zur Rechtsbehelfsbelehrung

Durch das Gesetz zur Änderung des Gesetzes zur Ausführung der Verwaltungsgerichtsordnung vom 22.06.2007 (GVBl S. 390) wurde das **Widerspruchsverfahren** im hier maßgeblichen Rechtsbereich **abgeschafft**. Es besteht keine Möglichkeit, gegen diesen Bescheid Widerspruch einzulegen.

Die **Klageerhebung in elektronischer Form** ist **unzulässig**.

Kraft Bundesrechts ist in Prozessverfahren vor den Verwaltungsgerichten seit 01.07.2004 grundsätzlich ein **Gebührevorschuss zu entrichten**.

Aderhold, ORRin

**Vollzug der Baugesetze;
Öffentliche Bekanntmachung der erteilten Genehmigung/des erteilten Vorbescheides zu folgendem Antrag:**

Vorhaben:

Neubau von 15 Wohnhäusern (je 1WE) mit jeweils einer Garage und einem Stellplatz hier: Haus 15

Bauherr:

Fa. Ten Brinke Wohnungsbau GmbH & Co. KG, vertr. d. Herr Carlo Wentink

Bauort:

Tauernweg 8, 82538 Geretsried Gemarkung Geretsried, Flurnr. 243/16, 243/30

Mit Bescheid des Landratsamtes Bad Tölz-Wolfratshausen vom 22.01.2015, Az. BA 2014/1289, wurde dem Bauherrn die **Baugenehmigung** für das o. g. Vorhaben erteilt.

Impressum:

Herausgeber: Landratsamt Bad Tölz-Wolfratshausen, Prof.-Max-Lange-Platz 1, 83646 Bad Tölz ♦ Verantwortlich: Landrat Josef Niedermaier, Redaktion: Büro des Landrats ♦ Das Amtsblatt ist über unsere Internetseite www.lra-toelz.de beziehbar oder als Druckversion unter angegebener Adresse zu bestellen

Bei der gem. Art. 66 Abs. 1 Bayer. Bauordnung (BayBO) durchgeführten Nachbarbeteiligung im o. g. bauaufsichtlichen Verfahren konnte die Zustimmung verschiedener Eigentümer von benachbarten Grundstücken durch den/die Antragsteller nicht beigebracht werden.

Nachdem mehr als 20 Nachbarn im gleichen Interesse beteiligt sind, ohne vertreten zu sein, kann die gem. Art. 66 Abs. 1 Satz 6 BayBO erforderliche Nachbarzustellung durch die öffentliche Bekanntmachung ersetzt werden (Art. 66 Abs. 2 Satz 4 BayBO); die Zustellung gilt mit dem Tage der Bekanntmachung als bewirkt (Art. 66 Abs. 2 Satz 6 BayBO).

Die Akten des bauaufsichtlichen Verfahrens können während der Sprechzeiten im Landratsamt Bad Tölz-Wolfratshausen, Prof.-Max-Lange-Platz 1, 83646 Bad Tölz, Kreisbauamt, Zimmer 2.120, von den Beteiligten eingesehen werden.

Rechtsbehelfsbelehrung

Gegen diesen Bescheid kann **innen eines Monats nach seiner Bekanntgabe Klage** beim Bayerischen Verwaltungsgericht München, Postfach 200543, 80005 München oder Bayerstraße 30, 80335 München, **schriftlich oder zur Niederschrift des Urkundsbeamten der Geschäftsstelle dieses Gerichts** erhoben werden. **Die Klage muss den Kläger, den Beklagten (Freistaat Bayern) und den Gegenstand des Klagebegehrens bezeichnen** und soll einen bestimmten Antrag enthalten. Die zur Begründung dienenden Tatsachen und Beweismittel sollen angegeben, der angefochtene Bescheid soll in Urschrift oder in Abschrift beigelegt werden. Der Klage und allen Schriftsätzen sollen Abschriften für die übrigen Beteiligten beigelegt werden.

Die **Anfechtungsklage eines Dritten** (insbes. Nachbarn) hat **keine aufschiebende Wirkung**. Der **Antrag auf Anordnung der aufschiebenden Wirkung** kann beim Bayerischen Verwaltungsgericht München, Postfach 200543, 80005 München oder Bayerstraße 30, 80335 München, **schriftlich oder zur Niederschrift des Urkundsbeamten der Geschäftsstelle dieses Gerichts** gestellt werden.

Hinweise zur Rechtsbehelfsbelehrung

Durch das Gesetz zur Änderung des Gesetzes zur Ausführung der Verwaltungsgerichtsordnung vom 22.06.2007 (GVBl S. 390) wurde das **Widerspruchsverfahren** im hier maßgeblichen Rechtsbereich **abgeschafft**. Es besteht keine Möglichkeit, gegen diesen Bescheid Widerspruch einzulegen.

Die **Klageerhebung in elektronischer Form** ist **unzulässig**.

Kraft Bundesrechts ist in Prozessverfahren vor den Verwaltungsgerichten seit 01.07.2004 grundsätzlich ein **Gebührevorschuss zu entrichten**.

Aderhold, ORRin

Impressum:

Herausgeber: Landratsamt Bad Tölz-Wolfratshausen, Prof.-Max-Lange-Platz 1, 83646 Bad Tölz ◇ Verantwortlich: Landrat Josef Niedermaier, Redaktion: Büro des Landrats ◇ Das Amtsblatt ist über unsere Internetseite www.lra-toelz.de beziehbar oder als Druckversion unter angegebener Adresse zu bestellen

Hinweis:

Die nachfolgende Wasserschutzgebietsverordnung wurde vom Landratsamt Miesbach im Jahr 2013 amtlich bekanntgegeben und muss im Nachgang auch im Amtsblatt des Landratsamtes Bad Tölz-Wolfratshausen veröffentlicht werden.

**Verordnung des Landratsamtes Miesbach über das Wasserschutzgebiet der Brunnen 1 und 2 „Palnkam“, Gemarkung und Gemeinde Otterfing (Landkreis Miesbach) und Gemeinde Dietramszell (Landkreis Bad Tölz-Wolfratshausen) für die öffentliche Wasserversorgungsanlage der Gemeinde Otterfing vom
06.08.2013**

Das Landratsamt Miesbach erlässt auf Grund des § 51 Abs. 1 Nr. 1, Abs. 2 und § 52 des Wasserhaushaltsgesetzes (WHG) i.d.F. der Bekanntmachung vom 31. Juli 2009 (BGBl I S. 2585), zuletzt geändert durch Gesetz v. 8. April 2013 (BGBl I S. 734) i. V. mit Art. 31 Abs. 2 und 63 des Bayer. Wassergesetzes (BayWG) i.d.F. der Bekanntmachung vom 25. Februar 2010 (GVBl 2010, S. 66, BayRS 753-1-UG), zuletzt geändert durch Gesetz vom 8. April 2013 (GVBl S. 174), folgende

Verordnung

§ 1 Allgemeines

Zur Sicherung der öffentlichen Wasserversorgung für die Gemeinde Otterfing wird in den Gemeinden Otterfing und Dietramszell das in § 2 näher umschriebene Wasserschutzgebiet festgesetzt. Für dieses Gebiet werden die Anordnungen nach §§ 3 bis 7 erlassen.

§ 2 Schutzgebiet

- (1) Das Schutzgebiet besteht aus
 - zwei Fassungsbereichen
 - einer engeren Schutzzone (III)
 - einer weiteren Schutzzone (II)
- (2) Die Grenzen des Schutzgebietes und der einzelnen Schutzzonen sind im beiliegenden Lageplan (Anlage 1) Maßstab 1 : 25.000 vom 24.02.2002 eingetragen. Für die genaue Grenzziehung ist ein Lageplan M 1 : 5.000 maßgebend, der im Landratsamt Miesbach, Fachbereich 32 – Wasser, Abfall, Bodenschutz - und in den Gemeindeverwaltungen Otterfing und Dietramszell niedergelegt ist; er kann dort während der Dienststunden eingesehen werden. Die genaue Grenze der Schutzzonen verläuft auf der jeweils gekennzeichneten Grundstücksgrenze oder (wenn die Schutzzonengrenze ein Grundstück schneidet) auf der der Fassung näheren Kante der gezeichneten Linie.
- (3) Veränderungen der Grenzen oder der Bezeichnungen der im Schutzgebiet gelegenen Grundstücke berühren die festgesetzten Grenzen der Schutzzonen nicht.
- (4) Die Fassungsbereiche sind durch eine Umzäunung, die engere und die weitere Schutzzone sind, soweit erforderlich, in der Natur in geeigneter Weise kenntlich gemacht.

Impressum:

Herausgeber: Landratsamt Bad Tölz-Wolfratshausen, Prof.-Max-Lange-Platz 1, 83646 Bad Tölz ◇ Verantwortlich: Landrat Josef Niedermaier, Redaktion: Büro des Landrats ◇ Das Amtsblatt ist über unsere Internetseite www.lra-toelz.de beziehbar oder als Druckversion unter angegebener Adresse zu bestellen

§ 3 Verbote oder nur beschränkt zulässige Handlungen

(1) Es sind

entspricht Zone		in der weiteren Schutzzone	in der engeren Schutzzone
		III	II
1.	bei Eingriffen in den Untergrund (ausgenommen in Verbindung mit den nach Nrn. 2 bis 5 zugelassenen Maßnahmen)		
1.1	Aufschlüsse oder Veränderungen der Erdoberfläche, auch wenn Grundwasser nicht aufgedeckt wird, vorzunehmen oder zu erweitern; insbesondere Fischteiche, Kies-, Sand- und Tongruben, Steinbrüche, Übertagebergbau und Torfstiche	verboten, ausgenommen Bodenbearbeitung im Rahmen der ordnungsgemäßen land- und forstwirtschaftlichen Nutzung	
1.2	Wiederverfüllung von Erdaufschlüssen, Baugruben und Leitungsgräben sowie Geländeauffüllungen	nur zulässig -mit dem ursprünglichen Erdaushub im Zuge von Baumaßnahmen und -sofern die Bodenaufgabe wiederhergestellt wird	verboten
1.3	Leitungen verlegen oder erneuern (ohne Nrn. 2.1, 3.7 und 6.11)	---	verboten
1.4	Durchführung von Bohrungen	nur zulässig für Bodenuntersuchungen bis zu 1 m Tiefe	
1.5	Untertagebergbau, Tunnelbauten	verboten	
2.	bei Umgang mit wassergefährdenden Stoffen (sh. Anlage 2, Ziffer 1)		
2.1	Rohrleitungsanlagen zum Befördern von wassergefährdenden Stoffen nach § 62 WHG zu errichten oder zu erweitern	verboten	
2.2	Anlagen nach § 62 WHG zum Umgang mit wassergefährdenden Stoffen zu errichten oder zu erweitern	nur zulässig entsprechend Anlage 2, Ziffer 2 für Anlagen, wie sie im Rahmen von Haushalt und Landwirtschaft (max. 1 Jahresbedarf) üblich sind	verboten
2.3	Umgang mit wassergefährdenden Stoffen nach § 62 WHG außerhalb von Anlagen nach Nr. 2.2 (sh. Anlage 2, Ziffer 3)	nur zulässig für die kurzfristige (wenige Tage) Lagerung von Stoffen bis Wassergefährdungsklasse 2 in dafür geeigneten, dichten Transportbehältern bis zu je 50 Liter	verboten

Impressum:

Herausgeber: Landratsamt Bad Tölz-Wolfratshausen, Prof.-Max-Lange-Platz 1, 83646 Bad Tölz  Verantwortlich: Landrat Josef Niedermaier, Redaktion: Büro des Landrats  Das Amtsblatt ist über unsere Internetseite www.lra-toelz.de beziehbar oder als Druckversion unter angegebener Adresse zu bestellen

entspricht Zone		in der weiteren Schutzzone	in der engeren Schutzzone
		III	II
2.4	Abfall i.S.d. Abfallgesetzes und bergbaulichen Rückstände abzulagern (Die Behandlung und Lagerung von Abfällen fällt unter Nr. 2.2 und Nr. 2.3)	verboten	
2.5	genehmigungspflichtiger Umgang mit radioaktiven Stoffen i.S.d. Atomgesetzes und der Strahlenschutzverordnung	verboten	
3. bei Abwasserbeseitigung und Abwasseranlagen			
3.1	Abwasserbehandlungsanlagen zu errichten oder zu erweitern einschließlich Kleinkläranlagen	verboten	
3.2	Regen- oder Mischwasserentlastungsbauwerke zu errichten oder zu erweitern	verboten	
3.3	Trockenaborte	nur zulässig, wenn diese nur vorübergehend aufgestellt werden und mit dichtem Behälter ausgestattet sind	verboten
3.4	Ausbringen von Abwasser	verboten, ausgenommen gereinigtes Abwasser aus dem Ablauf von Kleinkläranlagen zusammen mit Gülle oder Jauche zur landwirtschaftlichen Verwertung	verboten
3.5	Anlagen zur -Versickerung von Abwasser oder -Einleitung oder Versickerung von Kühlwasser oder Wasser aus Wärmepumpen ins Grundwasser zu errichten oder zu erweitern	verboten	
3.6	Anlagen zur Versickerung des von Dachflächen abfließenden Wassers zu errichten oder zu erweitern (auf die Erlaubnispflicht nach § 8 Abs. 1 WHG i.V.m. § 1 NWFreiV wird hingewiesen)	-nur zulässig bei ausreichender Reinigung durch flächenhafte Versickerung über den bewachsenen Oberboden o. gleichwertige Filteranlagen ¹⁾ -verboten für Niederschlagswasser von Gebäuden auf gewerblich genutzten Grundstücken	verboten

1) sh. ATV-DVWK-Merkblatt M 153 „Handlungsempfehlungen zum Umgang mit Regenwasser“

Impressum:

entspricht Zone		in der weiteren Schutzzone III	in der engeren Schutzzone II
3.7	Abwasserleitungen und zugehörige Anlagen zu errichten oder zu erweitern	nur zulässig zum Ableiten von Abwasser, wenn die Dichtheit der Entwässerungsanlagen vor Inbetriebnahme durch Druckprobe nachgewiesen und wiederkehrend alle 5 Jahre durch Sichtprüfung und alle 10 Jahre durch Druckprobe oder anderes gleichwertiges Verfahren überprüft wird (Durchleiten von außerhalb des Wasserschutzgebietes gesammeltem Abwasser verboten)	verboten
4.	bei Verkehrswegen, Plätzen mit besonderer Zweckbestimmung, Hausgärten, sonstigen Handlungen		
4.1	Straßen, Wege und sonstige Verkehrsflächen zu errichten oder zu erweitern	-nur zulässig für klassifizierte Straßen, wenn die „Richtlinien für bautechnische Maßnahmen an Straßen in Wassergewinnungsgebieten“ (RiStWag) in der jeweils geltenden Fassung beachtet werden und -wie in Zone II	nur zulässig -für öffentliche Feld- und Waldwege, beschränkt-öffentliche Wege, Eigentümer-Wege und Privatwege und -bei breitflächigem Versickern des abfließenden Wassers
4.2	Eisenbahnanlagen zu errichten oder zu erweitern	verboten	
4.3	wassergefährdende auswaschbare oder auslaugbare Materialien (z.B. Schlacke, Teer, Imprägniermittel u.ä.) zum Straßen-, Wege-, Eisenbahn- oder Wasserbau zu verwenden	verboten	
4.4	Baustelleneinrichtungen, Baustofflager zu errichten oder zu erweitern	---	verboten
4.5	Bade- oder Zeltplätze einzurichten oder zu erweitern, Camping aller Art	nur zulässig mit Abwasserentsorgung über eine dichte Sammelentwässerung unter Beachtung von Nr. 3.7	verboten

Impressum:

Herausgeber: Landratsamt Bad Tölz-Wolfratshausen, Prof.-Max-Lange-Platz 1, 83646 Bad Tölz ◇ Verantwortlich: Landrat Josef Niedermaier, Redaktion: Büro des Landrats ◇ Das Amtsblatt ist über unsere Internetseite www.lra-toelz.de beziehbar oder als Druckversion unter angegebener Adresse zu bestellen

entspricht Zone		in der weiteren Schutzzone III	in der engeren Schutzzone II
4.6	Sportanlagen zu errichten oder zu erweitern	-nur zulässig mit Abwasserentsorgung über eine dichte Sammelentwässerung unter Beachtung von Nr. 3.7 -verboten für Tontaubenschießanlagen und Motorsportanlagen	verboten
4.7	Großveranstaltungen durchzuführen	-nur zulässig mit ordnungsgemäßer Abwasserentsorgung und ausreichenden, befestigten Parkplätzen (wie z.B. bei Sportanlagen) -verboten für Geländemotorsport	verboten
4.8	Friedhöfe zu errichten oder zu erweitern	verboten	
4.9	Flugplätze einschl. Sicherheitsflächen, Notabwurfplätze, militärische Anlagen und Übungsplätze zu errichten oder zu erweitern	verboten	
4.10	militärische Übungen durchzuführen	nur Durchfahren auf klassifizierten Straßen zulässig	
4.11	Kleingartenanlagen zu errichten oder zu erweitern	verboten	
4.12	Anwendung von Pflanzenschutzmitteln auf Freilandflächen, die nicht land-, forstwirtschaftlich oder gärtnerisch genutzt werden (z.B. Verkehrswege, Rasenflächen, Friedhöfe, Sportanlagen)	verboten	
4.13	Düngen mit Stickstoffdüngern	nur zulässig bei standort- und bedarfs-gerechter Düngung	nur standort- und bedarfs-gerechte Düngung mit Mineral-dünger zulässig
4.14	Beregnung von öffentlichen Grünanlagen, Rasensport- und Golfplätzen	nur zulässig nach Maßgabe der Beregnungs-beratung oder bis zu einer Bodenfeuchte von 70 % der nutzbaren Feldkapazität	verboten
5.	bei baulichen Anlagen		
5.1	bauliche Anlagen zu errichten oder zu erweitern	nur zulässig, wenn kein häusliches Abwasser anfällt o. in eine dichte Sammelentwässerung eingeleitet wird unter Beachtung von Nr. 3.7	verboten

Impressum:

Herausgeber: Landratsamt Bad Tölz-Wolfratshausen, Prof.-Max-Lange-Platz 1, 83646 Bad Tölz ◇ Verantwortlich: Landrat Josef Niedermaier, Redaktion: Büro des Landrats ◇ Das Amtsblatt ist über unsere Internetseite www.lra-toelz.de beziehbar oder als Druckversion unter angegebener Adresse zu bestellen

entspricht Zone		in der weiteren Schutzzone	in der engeren Schutzzone
		III	II
5.2	Ausweisung neuer Baugebiete	verboten	
5.3	Stallungen zu errichten oder zu erweitern ²⁾	nur zulässig -entsprechend Anlage 2 Ziffer 5 a oder -für ggf. in dieser Zone bereits vorhandene landwirtschaftliche Anwesen, wenn die Anforderungen gemäß Anlage 2, Ziffer 5 b, eingehalten werden	verboten
5.4	Anlagen zum Lagern und Abfüllen von Jauche, Gülle, Silagesickersaft zu errichten oder zu erweitern ²⁾	nur zulässig mit Leckageerkennung oder gleichwertiger Kontrollmöglichkeit der gesamten Anlage einschließlich Zuleitungen	verboten
5.5	ortsfeste Anlagen zur Gärfutterbereitung zu errichten oder zu erweitern ²⁾	nur zulässig mit Auffangbehälter für Silagesickersaft, Behälter für Anlagen >150 m ³ entsprechend Nr. 5.4	verboten
6.	bei landwirtschaftlichen, forstwirtschaftlichen und gärtnerischen Flächennutzungen		
6.1	Düngen mit Gülle, Jauche, Festmist, Gärsubstrate aus Biogasanlagen und Festmistkompost	nur zulässig wie bei Nr. 6.2	verboten
6.2	Düngen mit sonstigen organischen und mineralischen Stickstoffdüngern (ohne Nr. 6.3)	nur zulässig, wenn die Stickstoffdüngung in zeit- und bedarfsgerechten Gaben erfolgt, insbesondere nicht -auf abgeernteten Flächen ohne unmittelbar folgenden Zwischen- oder Hauptfruchtanbau, auf Grünland vom 15. Nov. bis 31. Jan. (ausgenommen Festmist in Zone III), -auf Ackerland vom 1. Okt. bis 15. Feb. (ausgenommen Festmist in Zone III), -auf Brachland	
6.3	Ausbringen oder Lagern von Klärschlamm, klärschlammhaltigen Düngemitteln, Fäkalschlamm oder Gärsubstrat bzw. Kompost aus zentralen Bioabfallanlagen	verboten	

2) Es wird auf Anhang 5 „Besondere Anforderungen an Anlagen zum Lagern und Abfüllen von Jauche, Gülle, Festmist, Silagesickersäften (JGS-Anlagen)“ der Verordnung über Anlagen zum Umgang mit wassergefährdenden Stoffen und über Fachbetriebe (Anlagenverordnung – VawS) in der jeweils geltenden Fassung hingewiesen, der nähere Ausführungen zur baulichen Gestaltung (u.a. Leckageerkennung) enthält. Arbeitsblätter mit Musterplänen sind bei der ALB Bayern e.V. erhältlich (Arbeitsblatt Nr. 10.15.04 „Lagerung von Flüssigmist“, Nr. 10.57.07 „Lagerung von Festmist“, Nr. 10.09.01 „Flachsilos und Sickersaftableitung“).

Impressum:

Herausgeber: Landratsamt Bad Tölz-Wolfratshausen, Prof.-Max-Lange-Platz 1, 83646 Bad Tölz ◇ Verantwortlich: Landrat Josef Niedermaier, Redaktion: Büro des Landrats ◇ Das Amtsblatt ist über unsere Internetseite www.lra-toelz.de beziehbar oder als Druckversion unter angegebener Adresse zu bestellen

entspricht Zone		in der weiteren Schutzzone III	in der engeren Schutzzone II
6.4	ganzjährige Bodendeckung durch Zwischen- oder Hauptfrucht	erforderlich, soweit fruchtfolge- und witterungsbedingt möglich. Eine wegen der nachfolgenden Fruchtart unvermeidbare Winterfurche darf erst ab 1. Nov. erfolgen. Zwischenfrucht vor Mais darf erst ab 1. April eingearbeitet werden.	
6.5	Lagern von Festmist, Sekundärrohstoffdünger oder Mineraldünger auf unbefestigten Flächen	verboten, ausgenommen Kalkdünger; Mineraldünger und Schwarzkalk nur zulässig, sofern gegen Niederschlag dicht abgedeckt	verboten
6.6	Gärfutterlagerung außerhalb von ortsfesten Anlagen	nur zulässig in allseitig dichten Foliensilos bei Siliergut ohne Gärsafterwartung sowie Ballensilage	verboten
6.7	Beweidung, Freiland-, Koppel- und Pferchtierhaltung	nur zulässig auf Grünland ohne flächige Verletzung der Grasnarbe (sh. Anlage 2, Ziffer 6) oder für bestehende Nutzungen, die unmittelbar an vorhandene Stallungen gebunden sind	verboten
6.8	Wildfutterplätze und Wildgatter zu errichten	---	verboten
6.9	Anwendung von Pflanzenschutzmitteln aus Luftfahrzeugen oder zur Bodenentseuchung	verboten	
6.10	Beregnung landwirtschaftlich oder gärtnerisch genutzter Flächen	---	verboten
6.11	landwirtschaftliche Dräne und zugehörige Vorflutgräben anzulegen oder zu ändern	nur zulässig für Instandsetzungs- und Pflegemaßnahmen	
6.12	besondere Nutzungen i.S. von Anlage 2, Ziffer 7, neu anzulegen oder zu erweitern	nur Gewächshäuser mit geschlossenem Entwässerungssystem zulässig	verboten
6.13	Rodung, Kahlschlag oder eine in der Wirkung gleichkommende Maßnahme (sh. Anlage 2, Ziffer 8)	nicht zulässig > 1 ha (ausgenommen bei Kalamitäten)	nicht zulässig > 3.000 m ² (ausgenommen bei Kalamitäten)
6.14	Nasskonservierung von Rundholz	verboten	

Impressum:

Herausgeber: Landratsamt Bad Tölz-Wolfratshausen, Prof.-Max-Lange-Platz 1, 83646 Bad Tölz ◇ Verantwortlich: Landrat Josef Niedermaier, Redaktion: Büro des Landrats ◇ Das Amtsblatt ist über unsere Internetseite www.lra-toelz.de beziehbar oder als Druckversion unter angegebener Adresse zu bestellen

- (2) Im Fassungsbereich (Schutzzone I) sind sämtliche unter den Nrn. 1 bis 6 aufgeführten Handlungen verboten. Das Betreten ist nur zulässig für Handlungen im Rahmen der Wassergewinnung und –ableitung durch Befugte des Trägers der öffentlichen Wasserversorgung, die durch diese Verordnung geschützt ist, oder der von ihm Beauftragten.
- (3) Die Verbote des Absatzes 1 und 2 gelten hinsichtlich der Nummern 3.6 und 5.1 nicht für Handlungen im Rahmen der Wassergewinnung und –ableitung des Trägers der öffentlichen Wasserversorgung, die durch diese Verordnung geschützt ist, oder der von ihm Beauftragten.

§ 4 Befreiungen

- (1) Für die Erteilung von Befreiungen von den Verboten des § 3 gilt § 52 Abs. 1 Sätze 2 und 3 WHG.
- (2) Die Befreiung nach § 52 Abs. 1 Satz 2 WHG ist widerruflich; sie kann mit Inhalts- und Nebenbestimmungen verbunden werden und bedarf der Schriftform.
- (3) Im Falle des Widerrufs kann das Landratsamt Miesbach vom Grundstückseigentümer verlangen, dass der frühere Zustand wiederhergestellt wird, sofern es das Wohl der Allgemeinheit, insbesondere der Schutz der Wasserversorgung, erfordert.

§ 5 Beseitigung und Änderung bestehender Einrichtungen

- (1) Die Eigentümer und Nutzungsberechtigten von Grundstücken innerhalb des Schutzgebietes haben die Beseitigung oder Änderung von Einrichtungen, die im Zeitpunkt des Inkrafttretens dieser Verordnung bestehen und deren Bestand, Errichtung, Erweiterung oder Betrieb unter die Verbote des § 3 fallen, auf Anordnung des Landratsamtes Miesbach zu dulden, sofern sie nicht schon nach anderen Vorschriften verpflichtet sind, die Einrichtung zu beseitigen oder zu ändern.
- (2) Für Maßnahmen nach Abs. 1 ist nach dem § 52 Abs. 4 WHG i.V.m. §§ 96-98 WHG und Art. 57 BayWG Entschädigung zu leisten.

§ 6 Kennzeichnung des Schutzgebietes

Die Eigentümer und Nutzungsberechtigten von Grundstücken innerhalb des Schutzgebietes haben zu dulden, dass die Grenzen des Fassungsgebietes und der Schutzzonen durch Aufstellen oder Anbringen von Hinweisschildern kenntlich gemacht werden.

§ 7 Kontrollmaßnahmen

- (1) Die Eigentümer und Nutzungsberechtigten von Grundstücken innerhalb des Schutzgebietes haben Probenahmen von im Schutzgebiet zum Einsatz bestimmten Düngemitteln und Pflanzenschutzmitteln durch Beauftragte des Landratsamtes Miesbach zur Kontrolle der Einhaltung der Vorschriften dieser Verordnung zu dulden.
- (2) Sie haben ferner die Entnahme von Boden-, Vegetations- und Wasserproben und die hierzu notwendigen Vorrichtungen auf den Grundstücken im Wasserschutzgebiet durch Beauftragte des Landratsamtes Miesbach zu dulden.
- (3) Sie haben ferner das Betreten der Grundstücke durch Bedienstete des Trägers der öffentlichen Wasserversorgung, die durch diese Verordnung geschützt ist, oder der von ihm Beauftragten, zur Wahrnehmung der Eigenüberwachungspflichten gemäß § 3 der Verordnung zur Eigenüberwachung von Wasserversorgungs- und Abwas-

Impressum:

Herausgeber: Landratsamt Bad Tölz-Wolfratshausen, Prof.-Max-Lange-Platz 1, 83646 Bad Tölz  Verantwortlich: Landrat Josef Niedermaier, Redaktion: Büro des Landrats  Das Amtsblatt ist über unsere Internetseite www.lra-toelz.de beziehbar oder als Druckversion unter angegebener Adresse zu bestellen

seranlagen (Eigenüberwachungsverordnung – EÜV) in der jeweils geltenden Fassung zu gestatten, die hierzu erforderlichen Auskünfte zu erteilen und technische Ermittlungen und Prüfungen zu ermöglichen.

§ 8 Entschädigung und Ausgleich

- (1) Soweit diese Verordnung oder eine auf Grund dieser Verordnung ergehende Anordnung das Eigentum unzumutbar beschränkt und diese Beschränkung nicht durch eine Befreiung nach § 4 oder andere Maßnahmen vermieden oder ausgeglichen werden kann, ist über die Fälle des § 5 hinaus nach § 52 Abs. 4 WHG i.V.m. §§ 96-98 WHG und Art. 57 BayWG Entschädigung zu leisten.
- (2) Soweit diese Verordnung oder eine auf Grund dieser Verordnung ergehende Anordnung erhöhte Anforderungen festsetzt, die die ordnungsgemäße land- oder forstwirtschaftliche Nutzung beschränken, ist für die dadurch verursachten wirtschaftlichen Nachteile ein angemessener Ausgleich nach Art. 32 i.V.m. Art. 57 BayWG zu leisten.

§ 9 Ordnungswidrigkeiten

Nach § 103 Abs. 1 Nr. 7a, Abs. 2 WHG, Art 74 Abs. 2 Nr. 1 BayWG kann mit Geldbuße bis zu 50.000 Euro belegt werden, wer vorsätzlich oder fahrlässig

1. einem Verbote nach § 3 Abs. 1 zuwiderhandelt,
2. eine nach § 4 ausnahmsweise zugelassene Handlung vornimmt, ohne die mit der Ausnahme verbundenen Inhalts- und Nebenbestimmungen zu befolgen,
3. Anordnungen oder Maßnahmen nach den §§ 5 und 7 nicht duldet.

§ 10 Inkrafttreten

- (1) Diese Verordnung tritt am Tage nach ihrer Bekanntmachung im Amtsblatt für den Landkreis Miesbach in Kraft.
- (2) Gleichzeitig tritt die „Verordnung des Landratsamtes Miesbach über das Wasserschutzgebiet der Gemeinde Otterfing (Landkreis Miesbach) für die öffentliche Wasserversorgung der Gemeinde Otterfing vom 07.07.1987“ (Amtsblatt des Landratsamtes Miesbach Nr. 16 vom 22.07.1987) außer Kraft.

Miesbach, den 06.08.2013
Landratsamt Miesbach

Jakob Kreidl
Landrat

Impressum:

Herausgeber: Landratsamt Bad Tölz-Wolfratshausen, Prof.-Max-Lange-Platz 1, 83646 Bad Tölz ◇ Verantwortlich: Landrat Josef Niedermaier, Redaktion: Büro des Landrats ◇ Das Amtsblatt ist über unsere Internetseite www.lra-toelz.de beziehbar oder als Druckversion unter angegebener Adresse zu bestellen

Anlage 2

Maßgaben zu § 3 Abs. 1, Nrn. 2,3,5 und 6

1. Wassergefährdende Stoffe (zu Nr. 2)

Es ist jeweils die aktuelle Fassung der „Allgemeinen Verwaltungsvorschrift zum Wasserhaushaltsgesetz über Einstufung wassergefährdender Stoffe in Wassergefährdungsklassen (Verwaltungsvorschrift wassergefährdende Stoffe – VwVwS)“ zu beachten.

2. Anlagen zum Umgang mit wassergefährdenden Stoffen (zu Nr. 2.2)

Im Fassungsbereich und in der engeren Schutzzone sind Anlagen zum Umgang mit wassergefährdenden Stoffen nicht zulässig.

In der weiteren Schutzzone (III) sind nur zulässig:

2.1 oberirdische Anlagen der Gefährdungsstufen A bis C, die in einem Auffangraum aufgestellt sind, sofern sie nicht doppelwandig ausgeführt und mit einem Leckanzeigergerät ausgerüstet sind; der Auffangraum muss das maximal in den Anlagen vorhandene Volumen wassergefährdender Stoffe aufnehmen können,

2.2 unterirdische Anlagen der Gefährdungsstufen A und B, die doppelwandig ausgeführt und mit einem Leckanzeigergerät ausgerüstet sind.

Die Prüfpflicht richtet sich nach der VAWS.

Unter Nr. 2.2 können auch Abfälle z.B. im Zusammenhang mit Kompostieranlagen oder Wertstoffhöfen fallen. An die Bereitstellung von Hausmüll aus privaten Haushalten zur regelmäßigen Abholung (z.B. Mülltonnen) werden keine besonderen Anforderungen gestellt.

3. Umgang mit wassergefährdenden Stoffen außerhalb von Anlagen (zu Nr. 2.3)

Von der Nr. 2.3 sind nicht berührt:

- Düngung, Anwendung von Pflanzenschutzmitteln etc. nach Maßgabe der Nrn. 4.12, 4.13, 6.1, 6.2, 6.5 und 6.6,
- Straßensalzung im Rahmen des Winterdienstes,
- das Mitführen und Verwenden von Betriebsstoffen für Fahrzeuge und Maschinen,
- Kleinmengen für den privaten Hausgebrauch,
- Kompostierung im eigenen Garten.

Entsprechend VAWS werden an Abfüllplätze von Heizölverbraucheranlagen über die betrieblichen Anforderungen hinaus keine Anforderungen gestellt.

4. Anlagen zur Versickerung von häuslichem und kommunalem Abwasser

-entfällt-

5. Stallungen (zu Nr. 5.3)

Ziffer 5a:

5.1 mit Flüssigmistverfahren:

Bei Stallungen für Tierbestände über 40 Dungeinheiten ist das erforderliche Speichervolumen für Gülle auf mindestens zwei Behälter aufzuteilen.

40 Dungeinheiten (= 3.200 kg Stickstoff pro Jahr) fallen bei folgenden Höchststückzahlen für einzelne Tierarten an:

-Milchkühe	40 Stück	(1 Stück = 1,0 DE)
-Mastbullen	65 Stück	(1 Stück = 0,62 DE)
-Mastkälber, Jungmastrinder	150 Stück	(1 Stück = 0,27 DE)

Impressum:

Herausgeber: Landratsamt Bad Tölz-Wolfratshausen, Prof.-Max-Lange-Platz 1, 83646 Bad Tölz ♦ Verantwortlich: Landrat Josef Niedermaier, Redaktion: Büro des Landrats ♦ Das Amtsblatt ist über unsere Internetseite www.lra-toelz.de beziehbar oder als Druckversion unter angegebener Adresse zu bestellen

-Mastschweine	300 Stück	(1 Stück = 0,13 DE)
-Legehennen, Mastputen	3.500 Stück	(100 Stück = 1,14 DE)
-sonstige Mastgeflügel	10.000 Stück	(100 Stück = 0,4 DE)

Der Tierbestand darf 80 Dungeinheiten je Stallung bzw. 120 Dungeinheiten je Hofstelle nicht überschreiten. Bei mehreren Tierarten auf einer Hofstelle sind die entsprechenden Dungeinheiten aufzusummieren.

5.2 mit Festmistverfahren

Bei Tierbeständen über 80 Dungeinheiten ist das erforderliche Speichervolumen für Jauche auf mindestens zwei Behälter aufzuteilen.

Der Tierbestand darf 80 Dungeinheiten je Stallung bzw. 160 Dungeinheiten je Hofstelle nicht überschreiten. Bei mehreren Tieren auf einer Hofstelle sind die entsprechenden Dungeinheiten aufzusummieren.

5.3 mit gemischten Entmistungsverfahren

Die maximalen Tierbestände je Hofstelle sind anteilig entsprechend 1.1 und 1.2 zu ermitteln.

5.4 Befreiung

Die Erteilung einer Befreiung nach § 4 ist bei bestandsgeschützten landwirtschaftlichen Betrieben möglich, wenn dies betriebsbedingt notwendig ist (Existenzsicherung) und das erhöhte Gefährdungspotential durch technische Anforderungen ausgeglichen werden kann, wenn dadurch der Trinkwasserschutz gewährleistet ist.

Ziffer 5b:

Bei Gülle- bzw. Jauchekanälen ist zur jährlichen Dichtheitsprüfung eine Leckageerkennung für die Fugenbereiche entsprechend Anhang 5 Nr. 4.2 der VAWS vorzusehen.

Planbefestigte (geschlossene) Flächen, auf denen Kot und Harn anfallen, sind gemäß VAWS flüssigkeitsundurchlässig (Beton mit hohem Wassereindringwiderstand) auszuführen und jährlich durch Sichtprüfung auf Undichtigkeiten zu kontrollieren.

Bei Güllesystemen ist der Stall in hydraulisch-betrieblich abtrennbare Abschnitte zu gliedern, die einzeln auf Dichtheit prüfbar und jederzeit reparierbar sind.

Der Speicherraum für Gülle bzw. Jauche sowie die Zuleitungen sind baulich so zu gliedern, dass eine Reparatur jederzeit möglich ist. Dies kann durch einen zweiten Lagerbehälter oder eine ausreichende Speicherkapazität der Güllekanäle gewährleistet werden. Hinsichtlich der Dichtheitsprüfungen wird auf den Anhang 5 der VAWS hingewiesen.

Die einschlägigen Regeln der Technik, insbesondere DIN 1045, sind zu beachten.

Der Beginn der Bauarbeiten ist bei der Kreisverwaltungsbehörde und dem Wasserversorgungsunternehmen 14 Tage vorher anzuzeigen.

Betriebe, die durch Zusammenschluss oder Teilung aus einem in Zone III vorhandenen Anwesen entstehen, gelten ebenfalls als „in dieser Zone bereits vorhandene Anwesen“.

Impressum:

Herausgeber: Landratsamt Bad Tölz-Wolfratshausen, Prof.-Max-Lange-Platz 1, 83646 Bad Tölz ♦ Verantwortlich: Landrat Josef Niedermaier, Redaktion: Büro des Landrats ♦ Das Amtsblatt ist über unsere Internetseite www.lra-toelz.de beziehbar oder als Druckversion unter angegebener Adresse zu bestellen

6. Beweidung, Freiland-, Koppel- und Pferchtierhaltung (zu Nr. 6.7)

Eine flächige Verletzung der Grasnarbe liegt dann vor, wenn das wie bei herkömmlicher Rinderweide unvermeidbare Maß (linienförmige oder punktuelle Verletzungen im Bereich von Treibwegen, Viehtränken etc.) überschritten wird.

7. Besondere Nutzungen (zu Nr. 6.12)

Besondere Nutzungen sind folgende landwirtschaftliche, forstwirtschaftliche und gärtnerische Nutzungen:

- Hopfenanbau
- Weinanbau
- Tabakanbau
- Gemüseanbau
- Zierpflanzenanbau
- Baumschulen und forstliche Pflanzgärten

Das Verbot bezieht sich nur auf die Neuanlage derartiger Nutzungen, nicht auf die Verlegung im Rahmen des ertragsbedingt erforderlichen Flächenwechsels bei gleichbleibender Größe der Anbaufläche.

8. Rodung, Kahlschlag und in der Wirkung gleichkommende Maßnahmen (zu Nr. 6.13)

Ein Kahlschlag liegt vor, wenn auf einer Waldfläche alle aufstockenden Bäume in einem oder in wenigen kurz aufeinander folgenden Eingriffen entnommen werden, ohne dass bereits eine ausreichende übernehmbare Verjüngung vorhanden ist und daher durch die Hiebsmaßnahme auf der Fläche Freilandbedingungen (Klima) entstehen.

Eine dem Kahlschlag gleichkommende Maßnahme ist eine Lichthauung, bei der nur noch vereinzelt Bäume stehen bleiben und dadurch auf der Fläche ebenfalls Freiflächenbedingungen entstehen.

Ein Kahlschlag kann auch entstehen, wenn zwei oder mehrere Waldbesitzer Hiebe durchführen, die in der Summe zu den o.g. Freiflächenbedingungen führen.

Dagegen sind Hiebmaßnahmen eines oder mehrerer benachbarter Waldbesitzer auf räumlich getrennten Teilflächen zulässig, wenn sie die Flächenobergrenzen dieser Verordnung lediglich in der Summe überschreiten.

Unter Kalamitäten sind Schäden durch Windwurf, Schneebruch oder durch Schädlingsbefall zu verstehen, deren Beseitigung nur durch die Entnahme aller geschädigten Bäume und daher u.U. nur durch Kahlschlag möglich ist.

Impressum:

Herausgeber: Landratsamt Bad Tölz-Wolfratshausen, Prof.-Max-Lange-Platz 1, 83646 Bad Tölz ◇ Verantwortlich: Landrat Josef Niedermaier, Redaktion: Büro des Landrats ◇ Das Amtsblatt ist über unsere Internetseite www.lra-toelz.de beziehbar oder als Druckversion unter angegebener Adresse zu bestellen

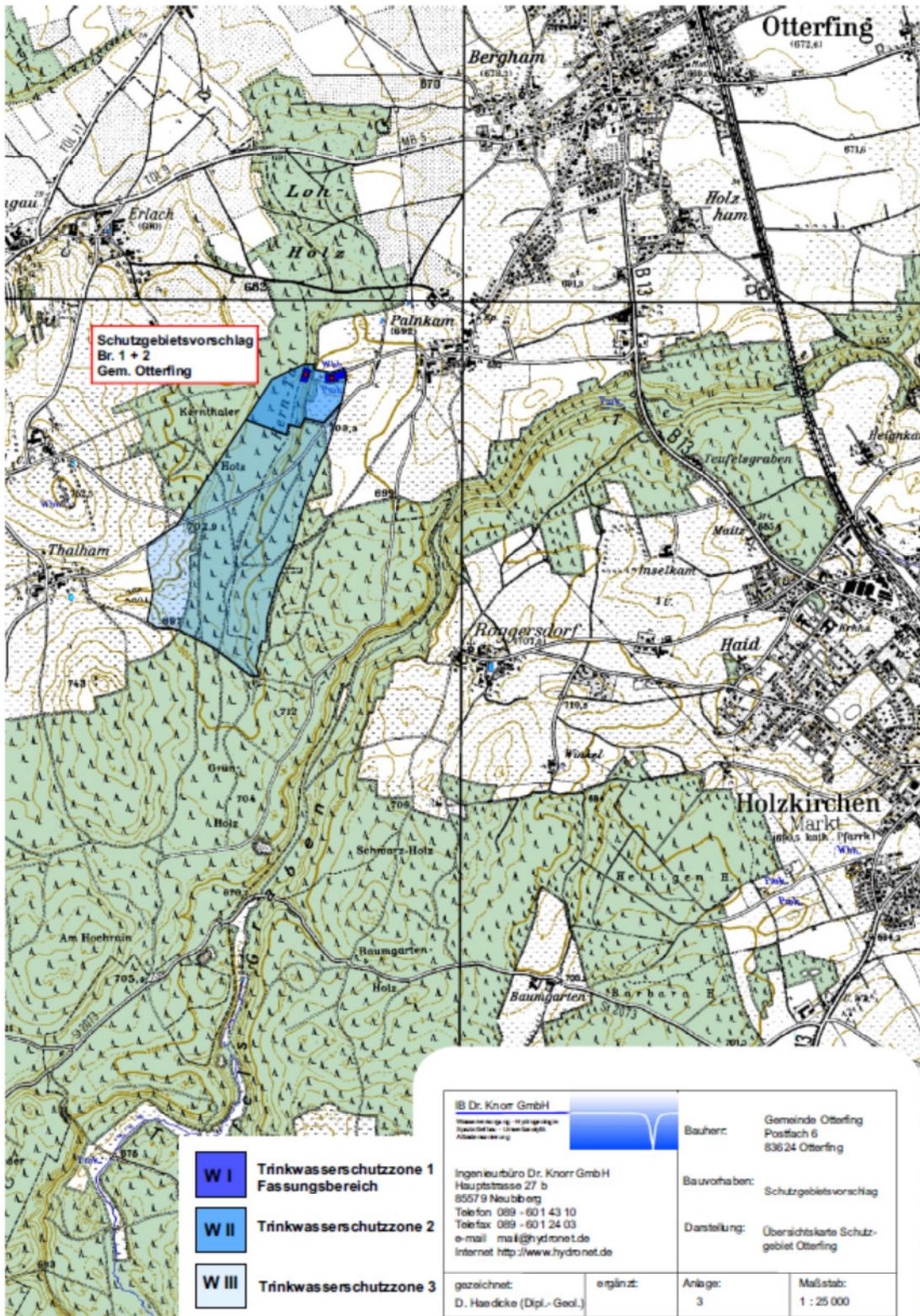

Impressum:

Herausgeber: Landratsamt Bad Tölz-Wolfratshausen, Prof.-Max-Lange-Platz 1, 83646 Bad Tölz ◇ Verantwortlich: Landrat Josef Niedermaier,
Redaktion: Büro des Landrats ◇ Das Amtsblatt ist über unsere Internetseite www.lra-toelz.de beziehbar oder als Druckversion unter angegebener Adresse zu bestellen